T-A

WHITNEY LIBRARY

HARVARD UNIVERSITY

Moll.
QL
95.5
.D85
1870
atlas

VE RI
TAS

LIBRARY
OF THE
MUSEUM OF COMPARATIVE ZOÖLOGY
22485
GIFT OF
J.D. WHITNEY
Sturgis Hooper Professor

Nov. 19, 1903

5.

4865
11

VOYAGE
DE LA CORVETTE
L'ASTROLABE

exécuté

PENDANT LES ANNÉES 1826 – 1827 – 1828 – 1829

sous le commandement

DE

M. JULES DUMONT D'URVILLE

Capitaine de Vaisseau.

ATLAS.

Paris

Publié par J. TASTU, Editeur.

MDCCCXXXIII.

1833

L'écriture gravée sur acier par Hacq.

BLANK PAGE

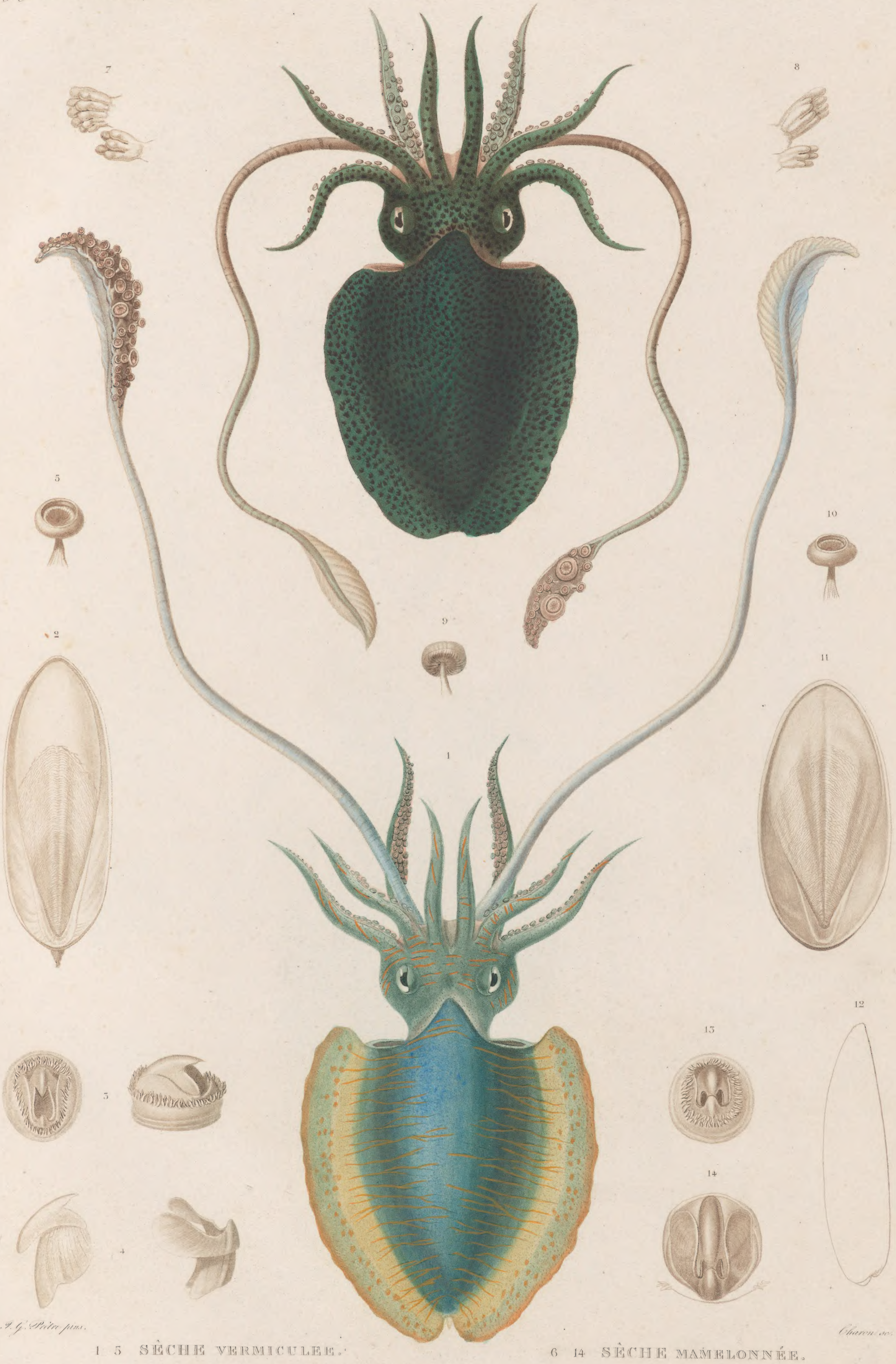

J. G. Prêtre pinx. *Charon sc.*

1 5 SÈCHE VERMICULÉE. (CAP DE BONNE-ESPÉRANCE) 6 14 SÈCHE MAMELONNÉE. (CAP DE BONNE-ESPÉRANCE)

J. Tastu édit. Dumenil imp.

BLANK
PAGE

1 SÈCHE DEUX LIGNES. 2-11 SÈCHE À LARGES BRAS.

BLANK
PAGE

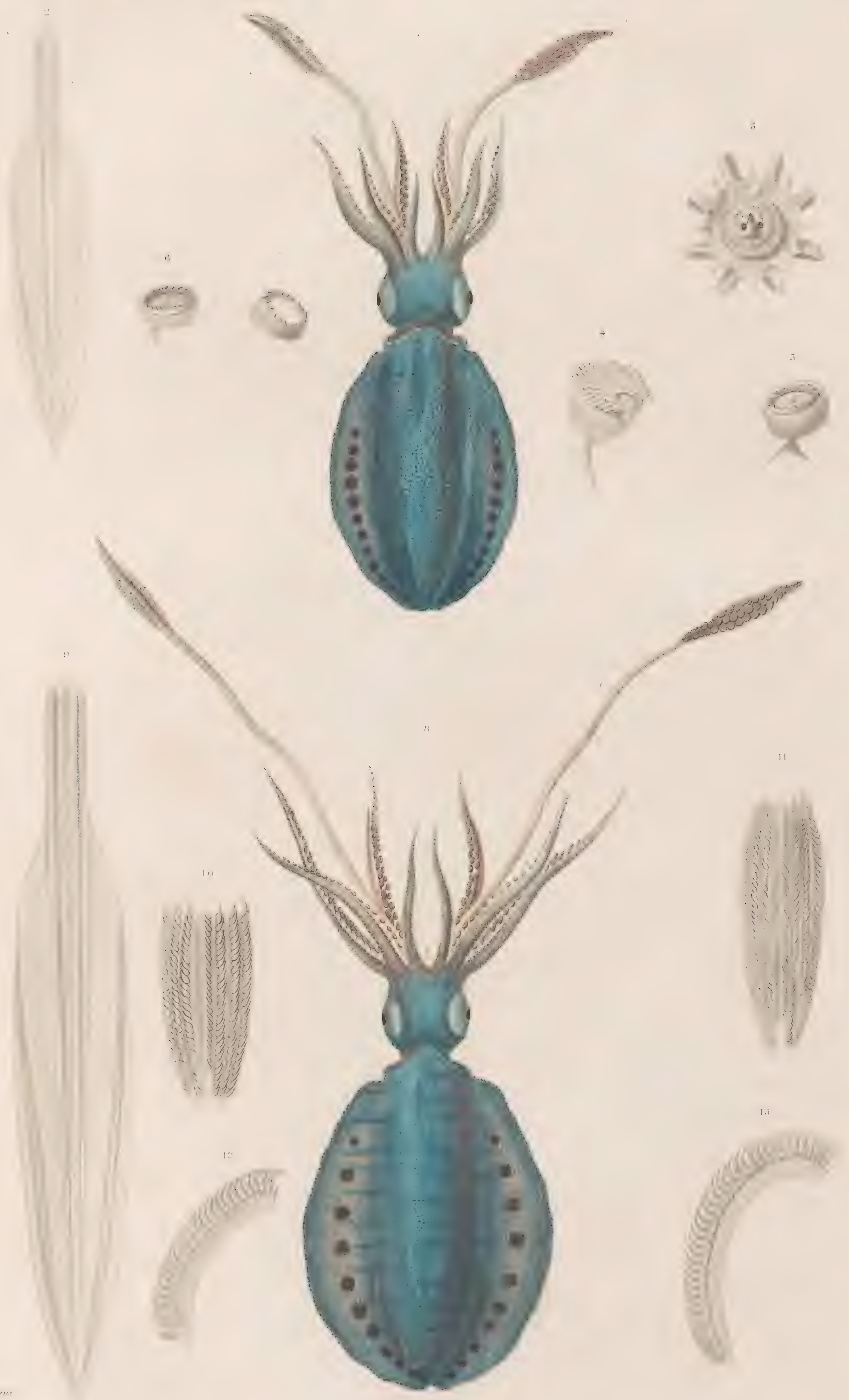

Prêtre pinx.

1–7. SEPIOTEUTHIE DE DOREI. 8–13. SEPIOTEUTHIE LUNULÉE

BLANK
PAGE

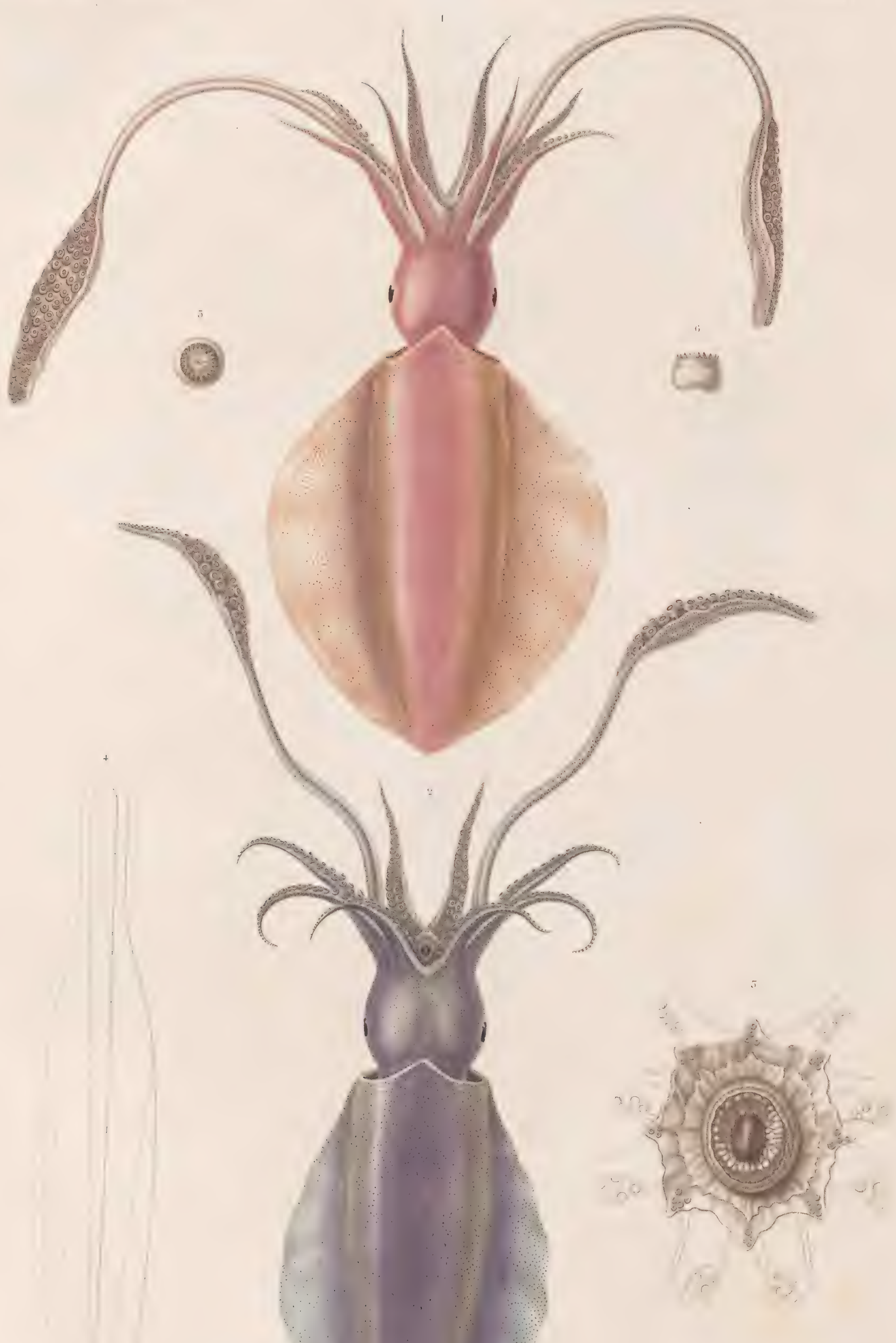

J. G. Prêtre pinx *Manceau*

1 SÉPIOTEUTHE AUSTRAL. (NOUV. HOLLANDE.) 2–6 SÉPIOTEUTHE DE MAURICE (ILE DE FRANCE.)

Dumenil imp.

BLANK
PAGE

1 2 Calmar de Vanikoro. (VANIKORO)
3 7 Sèche australe. (BANC DES AIGUILLES)
8 13 Sépiole linéolée. (NOUV.-HOLLANDE)
14 22 Onychoteuthe armé. (CÉLÈBES)

BLANK
PAGE

1

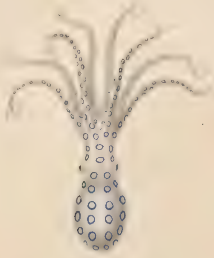

2

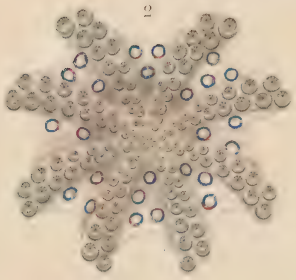

3

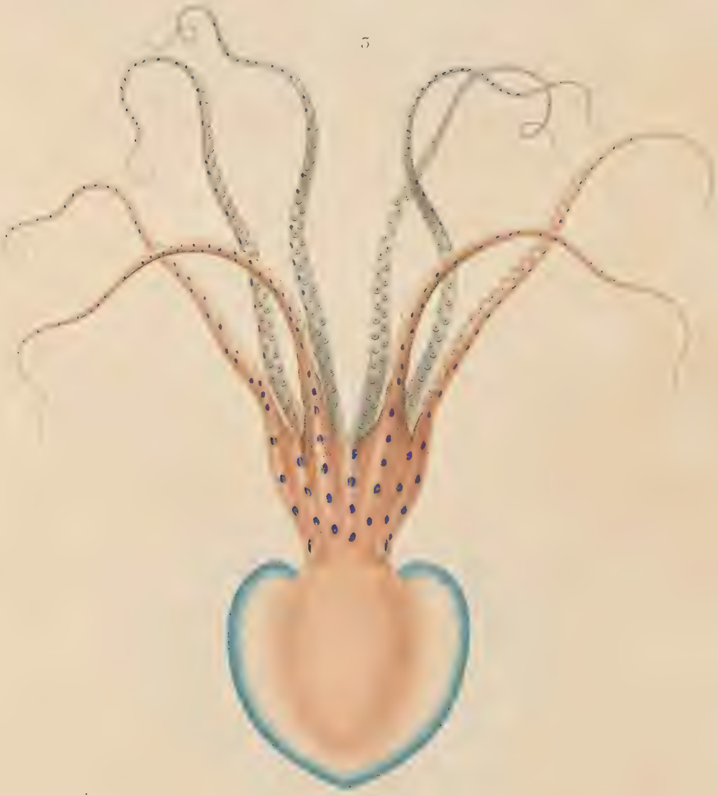

4

5

Legrand sc.

1. 2. Poulpe lunulé.
3. Poulpe cordiforme.
4. Poulpe de Western.
5. Poulpe membraneux.

J. Tastu édit. Rémond imp.

BLANK
PAGE

Mlle Fournier sc.

1. 2. HÉLICE ALFOUR. 6-9. HÉLICE GRANULÉE.

4. 5. HÉLICE MAMMILLAIRE. 10-13. HÉLICE PAPOUA.

J. Tastu édit. F. Garnier imp.

BLANK PAGE

Blanchard pinx.   Félicie Fournier sc.

1 4 HÉLICE POINTUE.
5 7 HÉLICE TROCHOÏDE.
8 10 HÉLICE À FINES RAIES.
11 13 . HÉLICE TRANSPARENTE.
14 HÉLICE ZONAIRE.
15 17 HÉLICE CONIFORME.

J. Tastu édit.   Rémond imp.

BLANK
PAGE

1 3 HÉLICE TROIS LIGNES.

4 5 HÉLICE MELON.

6 7 VARIÉTÉ DE LA MEME.

8 9 HÉLICE DE SAINTE HÉLÈNE.

10 11 HÉLICE DE CARTERET.

12 17 HÉLICE DE VANIKORO.

18 20 HÉLICE BOSSUE.

21 22 VARIÉTÉ PLUS ALONGÉE.

Garnier imp.

BLANK PAGE

Blanchard pinx. *Tellard sc.*

1. 3. HÉLICE DE DUFRESNE.
4. HÉLICE SÉNESTRE.
5. 9. HELIX MISELLA (fer.)
10. 13. HÉLICE APLATIE.

14. 17. HÉLICE DE LA NOUV.-IRLANDE.
18. 21. HÉLICE DE JERVIS.
22. 25. HELIX EXCLUSA (fer.)
26. 30. HÉLICE GEORGIENNE.

I. Tastu edit. Remond imp.

BLANK
PAGE

Schmelz sc.

1 4 [illegible]NE CITRINE.
5 7 [illegible]NE FLAMMULÉE.
8 9 [illegible]NE DE WESTERN.
10 11 AGATHINE MAURITIENNE.
12 15 DÉTAILS ANATOMIQUES DE LA MÊME.
16 18 VITRINE VERTE.
19 23 HÉLICE DE TONGA.
24 29 HÉLICE CADRAN.
30 33 HÉLICE PETIT CLOU
34 38 HÉLICINE RUBANÉE VAR. *Voy. Pl. 12.*

BLANK
PAGE

1 à 10 HELICINES. 11 à 44 CYCLOSTOMES.

J. Tastu edit. E. Garnier imp

BLANK
PAGE

Quoy & Blanchard pinx.

LIMACES, AURICULES &c.

J. Tastu edit. F. Garnier sc.

BLANK
PAGE

AURICULE DE MIDAS, AVEC SES DÉTAILS ANATOMIQUES.

(NOUVELLE – GUINÉE.)

C. Chardon aîné imp.

BLANK
PAGE

1 8 Ampullacere aveline. (NOUVELLE-ZÉLANDE)
9 sa variété, pour la coquille seulement.
10 12 Ampullacere fragile. (NOUVELLE-HOLLANDE)
13 16 sa variété.
17 18 Onchidie de Tonga. (TONGA-TABOU)

19 20 Onchidie découpée, grossie (ASCENSION)
21 23 Onchidie patelloïde. (NOUVELLE-ZÉLANDE)
24 26 Onchidie noirâtre grossie. (NOUV-ZÉLANDE)
27 28 Onchidie piquetée. (NOUVELLE-GUINÉE)
29 Onchidie cendrée. (TONGA-TABOU)

BLANK
PAGE

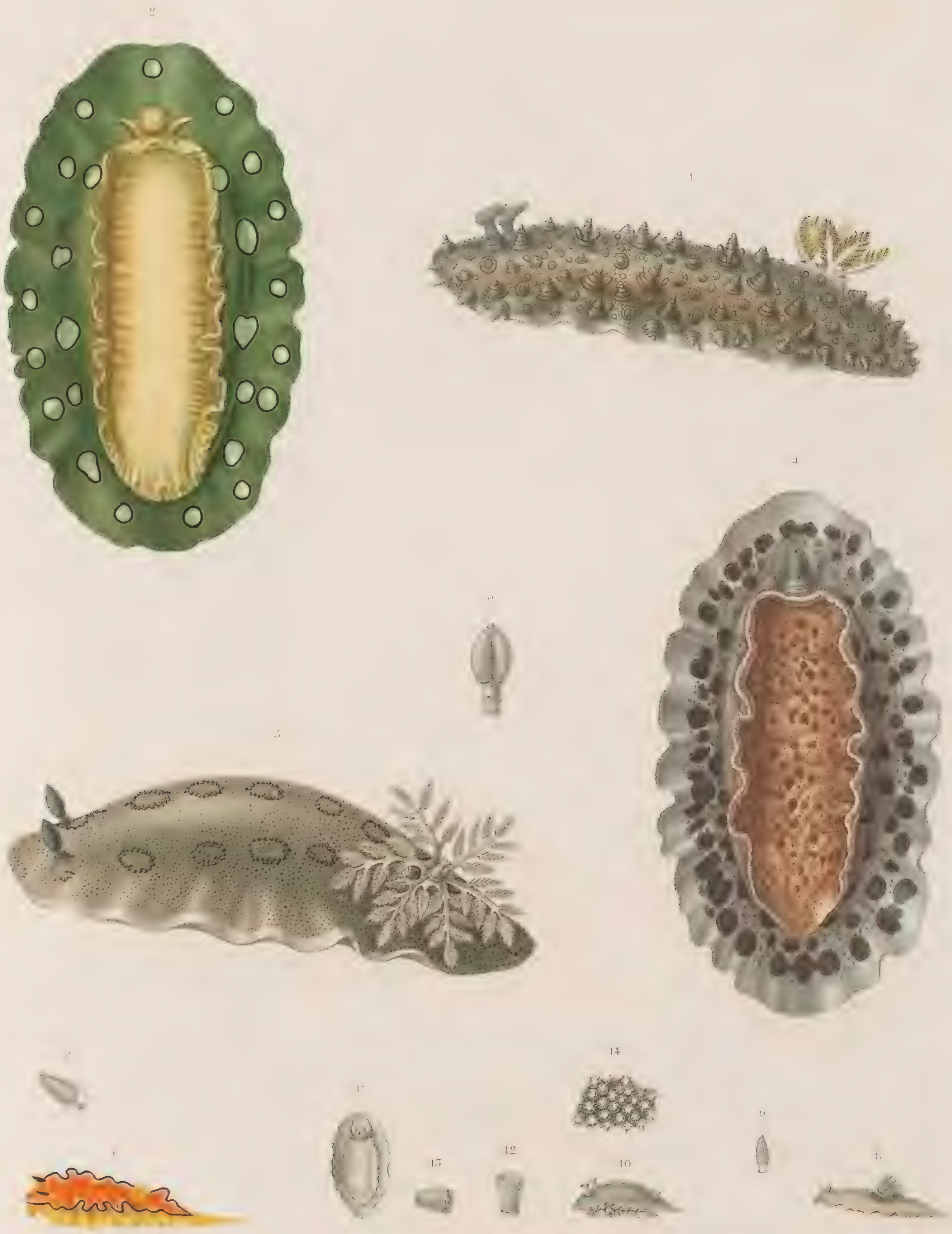

1 2 DORIS TUBERCULEUSE Q.

3 5 DORIS TACHETÉE Cuv. — 8 9 DORIS LIMACINE Q.

6 7 DORIS À BORDS NOIRS Cuv. — 10 14 DORIS CARÉNÉE Q.

BLANK
PAGE

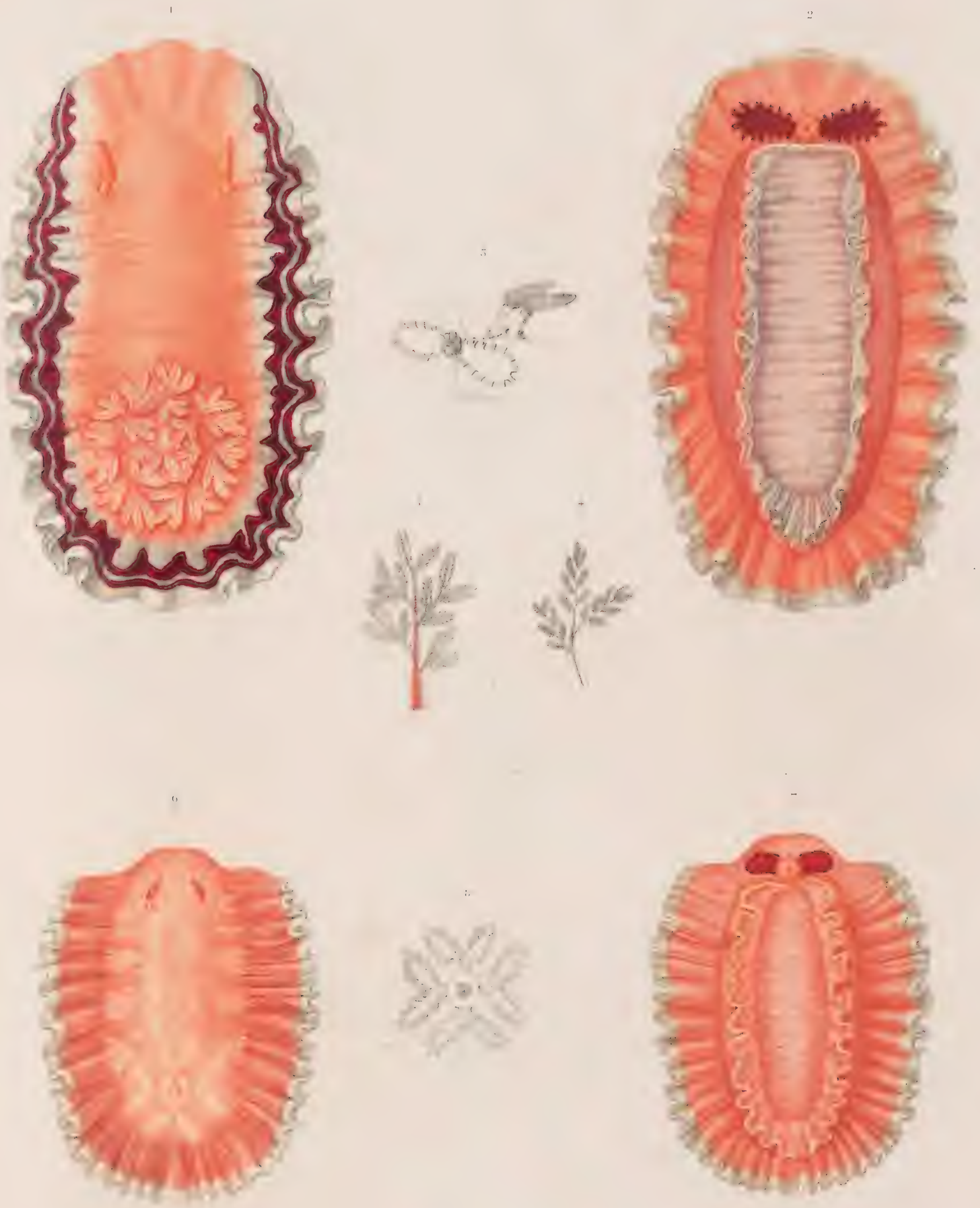

1 5 DORIS BORDÉE. V.

6 8 DORIS FLAMMULÉE *N.*

Tastu edit. Dumenil imp.

BLANK
PAGE

A. Prêtre pinx. *Dumarmé sc.*

1 4 Doris scabre.

5 7 Doris saignante. *N.*

8 10 Doris ponctuée. *N.*

11 13 Doris éolide. N.

Tastu edit.

BLANK
PAGE

A. G. Prêtre pinx. *Victor sc.*

1 3 Doris violacée (NOUV.-HOLLANDE) 8 11 Doris galonnée (ÎLE-DE-FRANCE)

4 7 Doris orangée (NOUV.-HOLLANDE) 12 13 Doris sale (ÎLE-DE-FRANCE)

14 17 Doris enfumée (ÎLE-DE-FRANCE)

J. Lastu edit. Dumenil imp.

BLANK
PAGE

1. 4. Doris magnifique N.
5. 8. Doris de Maurice N.
9. 11. Doris réticulée N.
12. 14. Doris élégante N.
15. 16. Doris veinée Cuv.

Victor sc.

Finot imp.

BLANK
PAGE

Prêtre pinx. *Massard sc.*

1 5 Scyllée de Ghomfoda (MER DES MOLUQUES)
6 14 Glaucus de Forster (OCÉAN ATLANTIQUE)
15 18 Eolide annelée (NOUVELLE-GUINÉE)
19 20 Eolide longue queue (DÉTROIT DE COOK)
21 24 Briarée scolopendre (DÉT. DE GIBRALTAR)
25 Phyllidie trois lignes (NOUV.-IRLANDE)
26 27 Phyllidie noire et blanche (TONGA TABOU)

BLANK PAGE

1 6 Pleurobranche mamelonné *N.*

11 14 Pleurobranchidie maculée *N.*

7 10 Pleurobranche de Péron.

15 19 Pleurobranche ponctué *N.*

20 24 Pleurobranche cornu *N.*

Tastu édit

Dumenil imp

BLANK PAGE

1 3 APLYSIE DE HASSELT, VARIÉTÉ.
(ÎLE DE FRANCE)

4 5 APLYSIE DE RUMPH, VARIÉTÉ.
(TONGA-TABOU)

6 7 APLYSIE DE TONGA.
(TONGA-TABOU)

BLANK
PAGE

J. G. Prêtre pinx. *Mlle Pérot sc.*

1 2 Aplysie tigrine. (ILE-DE-FRANCE)	7 Aplysie rousse. (GUAM)	12 17 Placobranche ocellé variété. (TONGA-TABOU)
3 4 Aplysie gélatineuse. (ILE-DE-FRANCE)	8 Aplysie cirrhifère. (ILE-DE-FRANCE)	18 20 Actéon austral. (NOUV.-HOLLANDE)
5 6 Aplysie julienne. (ILE-DE-FRANCE)	9 11 Aplysie striée. (NOUVELLE-HOLLANDE)	21 22 Fucole rouge. (OCÉAN-ATLANTIQUE)

J. Tastu édit. Duménil imp.

BLANK
PAGE

Mme Fournier sc.

1 12 Siphonaire de Diemen
13 14 Siphonaire ponctuée
15 16 Siphonaire de Guam
17 18 Siphonaire Zélandaise
19 20 Siphonaire denticulée
} N.

21 22 Siphonaire aplatie
23 25 Siphonaire d'Algésiras
26 27 Siphonaire plissée
28 29 Siphonaire du Cap
} N.

30 31 Siphonaire verte
32 34 Siphonaire australe
35 37 Siphonaire pointue
38 40 Siphonaire albicante
41 42 Siphonaire de Vanikoro
} N.

Dumenil imp.

BLANK
PAGE

1 3 Bulle rayée. *N.* (ILE-DE-FRANCE)
4 7 Bulle banderolle. *N.* [illegible]
8 9 Bulle striée. *N.* (NOUV.-HOLLANDE)
10 12 Bulle glauque. *N.* (NOUV.-IRLANDE)
13 16 Bulle verte. *Rang.* (GUAM)
17 19 Bulle ovoïde. *N.* (GUAM)
20 25 Bulle hirondelle. *N.* (ILE-DE-FRANCE)
26 27 Bulle grelot. *N.* (GUAM)
28 30 Bulle arachide. *N.* (NOUV.-HOLLANDE)
31 32 Bulle deux-bandes *N.* (NOUV.-HOLLANDE)
33 35 Bulle en roulleau. *N.* (GUAM)
36 37. Bulle courte. *N.* (NOUV.-HOLLANDE)
38 39 Bulle australe. *N.* (NOUV.-HOLLANDE)
40 44 Bulle jaune. *N.* (NOUV.-GUINÉE)

J. Tastu édit.

BLANK
PAGE

1 5 CLEODORE CUSPIDÉE.
6 13 CLEODORE LANCEOLÉE.
14 16 CLEODORE OLÈNE.
17 19 HYALE À TROIS POINTES.
20 24 HYALE LONGIROSTRE.
25 30 CYMBULIE OVULE.
31 32 CYMBULIE DE NORFOLCK.
33 34 CYMBULIE RAYONNÉE.
35 36 CYMBULIE PONCTUÉE.
37 CLIO PYRAMIDALE.

BLANK
PAGE

1 . 6 PNEUMODERME DE PÉRON.
7 . 9 PÉLAGIE BLANCHE.
10 . 13 PHYLLIROÉ D'AMBOINE.
14 PHYLLIROÉ ROUGE.
15 . 18 PHYLLIROÉ PIQUETÉ.
19 . 20 PNEUMODERME LAQUÉ.
21 . 24 VARIÉTÉ DU MÊME.
25 PNEUMODERME TRANSPARENT.

BLANK PAGE

1 – 4 Janthine commune *(Étude de la)* (OCÉAN ATLANTIQUE)
5 – 8 Janthine naine *(Étude de la)* (OCÉAN ATLANTIQUE)
9 – 15 Carinaire australe. (GRAND OCÉAN)
16 Carinaire de la Méditerranée *(Système nerveux de la)*
17 Firole, jeune âge. (MÉDITERRANÉE)
18 – 23 Atlante de Kéraudren. (AMBOINE)

Dumenil imp.

BLANK
PAGE

Blanchard et [illegible] fec.　　　　*Borromée sc.*

1 4	BUCCIN ONDULÉ.	14 16	BUCCIN LINÉOLÉ *N.*	23 25	BUCCIN BARIOLÉ. *N*
5 7	BUCCIN CERCLÉ.	17 18	BUCCIN À CÔTES *N.*	26 28	BUCCIN LITIOPE.
8 12	BUCCIN ECAILLÉ.	19 20	LE MÊME VARIÉTÉ.	29 31	BUCCIN FLAMMULÉ. *N.*
13	LE MÊME VARIÉTÉ.	21 22	BUCCIN CRIBLAIRE.	32 34	BUCCIN VIOLACÉ. *N*

BLANK PAGE

Blanchard pinx. *Mme Fournier sc.*

1. 4. BUCCIN LIME.
5. 6. BUCCIN RAIFORT.
7. 9. STRUTHIOLAIRE CRÉNULÉE.
10. 13. ÉBURNE CANALICULÉE.
14. 16. BUCCIN LISSE.
17. BUCCIN AGATHE.

J. Tastu edit. Rémond imp.

BLANK
PAGE

Quoy et Blanchard pinx. *Massard sc.*

1	4	Buccin casquillon.	13	15	Buccin olivâtre.	25	27	Buccin globuleux N.
5	7	Buccin pauvret.	16	17	Buccin réticulé.	28	29	Buccin de Jackson N.
8	10	Buccin couronné.	18	21	Buccin fascié.	30	31	Buccin treillisée N.
11	12	Variété du même.	22	24	Buccin thersite	32	33	Buccin muriqué N.

J. Tastu edit. Rémond imp.

BLANK PAGE

Blanchard pinx. *Schmelz sc.*

1 – 3	Littorine angulifère. (TONGA-TABOU)	22 – 24	Planaxe noire grossie. (NOUV.-IRLANDE)
4 – 7	Littorine de Sydney. (NOUV.-HOLLANDE)	25 – 29	Planaxe sillonnée. (VANIKORO)
8 – 11	Littorine de Diémen. (DE VAN-DIEMEN)	30 – 32	Planaxe courte. (GUAM)
12 – 15	Littorine pyramidale. (NOUV.-HOLLANDE)	33 – 34	Planaxe décollée. (NOUV.-GUINÉE)
16 – 19	Littorine miliaire. (ASCENSION)	35 – 37	Variété de l'animal. (NOUV.-IRLANDE)
20 – 21	Littorine ceinte grossie (NOUV.-ZELANDE)	38 – 39	Rissoaire striée. (VANIKORO)

J. Tastu édit. Dumenil imp.

BLANK
PAGE

1 2 Fuseau quenouille. (TONGA-TABOU)
3 le même, jeune âge.
4 5 Fuseau de la N^elle Zélande. (N. ZÉLANDE)
6 8 Fuseau rayé. (NOUVELLE-ZÉLANDE)
9 14 Fuseau austral. (NOUV.-ZÉLANDE)
15 16 Fuseau dilaté. (NOUV.-ZÉLANDE)
17 Son analogue, fossile, au trait.
18 19 Fuseau bandeletté. (NOUV.-ZÉLANDE)
20 21 Fuseau à queue. (NOUV.-ZÉLANDE)

J. Tastu edit — Dumenil imp

BLANK
PAGE

Dequevauviller sc.

1 3 Fuseau filamenteux.
4 7 Pleurotome tour-de-babel.
8 9 Pleurotome hérissé.
10 11 Pleurotome rosé.
12 13 Fuseau polygone.
14 Turbinelle siamoise.
15 16 sa variété.
17 19 Turbinelle nassatule.
20 22 Turbinelle pruniforme.
23 sa variété.
24 26 Turbinelle cornigère.

J. Tastu edit. Dumenil imp.

BLANK
PAGE

1 2 Rocher chicorée renflée. *(Anatomie.)*
3 4 Rocher fine épine.
5 7 Rocher zélandais. *N.*
8 9 Rocher octogone. *N.*
10 12 Rocher palme de rosier. *Var.*

13 16 Rocher ricinuloïde. *N.*
17 18 Vis polie.
19 20 Vis tigrée.
21 22 Vis chapelet. *N.*

23 24 Vis striée. *A.*
25 26 Vis rubannée. *N.*
27 28 Vis cancellée. *A.*
29 30 Vis plombée. *A.*
31 Anatomie de Vis.

BLANK
PAGE

Smith et Taillant sc.

1 3 Pourpre nattée. (NOUVELLE-ZELANDE.)

4 8 Pourpre seau. (NOUVELLE-ZELANDE.)

9 11 Pourpre monodonte. (TONGA-TABOU.)

12 14 Pourpre striée. (NOUVELLE-GUINEE)

15 16 Pourpre treillisée. (TONGA-TABOU)

17 19 Pourpre armigère, var. (TONGA-TABOU)

20 23 Pourpre de l'Ascension. (ASCENSION)

J. Tastu édit. Dumenil im.

BLANK
PAGE

1 4 POURPRE MARRON D'INDE VAR. 10 11 LA MÊME, VARIÉTÉ. 17 18 POURPRE RÉTICULÉE. N.

5 6 AUTRE VARIÉTÉ. 12 13 POURPRE RÂPE. N. 19 21 POURPRE RUGUEUSE. N.

7 9 POURPRE NASSOÏDE. N. 14 16 POURPRE BOURGEONNÉE. 22 24 POURPRE BOUCHE-VIOLETTE.

BLANK
PAGE

1	3	Pourpre muriquée.	11	13	Pourpre guirlande.	20	22	Pourpre digitée.
4	6	Pourpre thiarelle.	14	16	Pourpre hérisson.	23	24	Pourpre mure.
7	10	Pourpre S.te Hélène. N.	17	19	Pourpre arachoïde.	25	28	sa variété.

J. Tastu édit. Duménil imp.

BLANK
PAGE

Triton ridé (NOUVELLE-HOLLANDE)
Triton bouche blanche (NOUV.-HOLLANDE)
Variété de l'animal (…-ZELANDE)
10 Triton grimaçant (NOUVELLE-GUINÉE)

11 12 Triton gibbeux. (NOUVELLE-IRLANDE)
13 15 Triton bouche sanguine mâle (VANIKORO)
16 17 Triton chlorostome femelle (ILE-DE-FRANCE)
18 Triton dos noueux (VANIKORO)
19 20 Variété de l'animal
21 22 Triton granifère. (TONGA-TABOU)

23 24 Colombelle jaune. (TONGA-TABOU)
25 26 Colombelle rougeâtre. (TONGA-TABOU)
26 Colombelle rubanée. (TIKOPIA)
29 31 Colombelle pantherine (VANIKORO)

BLANK
PAGE

A. G. Prêtre pinx.

Eug. Taillant sc.

1 Tonne perdrix.
2 8 Son anatomie.

9 Tonne pelure d'oignon.

10 Tonne cassidiforme.
11 Son anatomie.

J. Tastu edit.

F. Garnier imp.

BLANK
PAGE

Hoy et Blanchard fec.t

1. Harpe ventrue de profil.
2. la même sans la coquille.
3. son pied vu en dessous.
5. Harpe allongée.
6. 11. détails anatomiques.

BLANK
PAGE

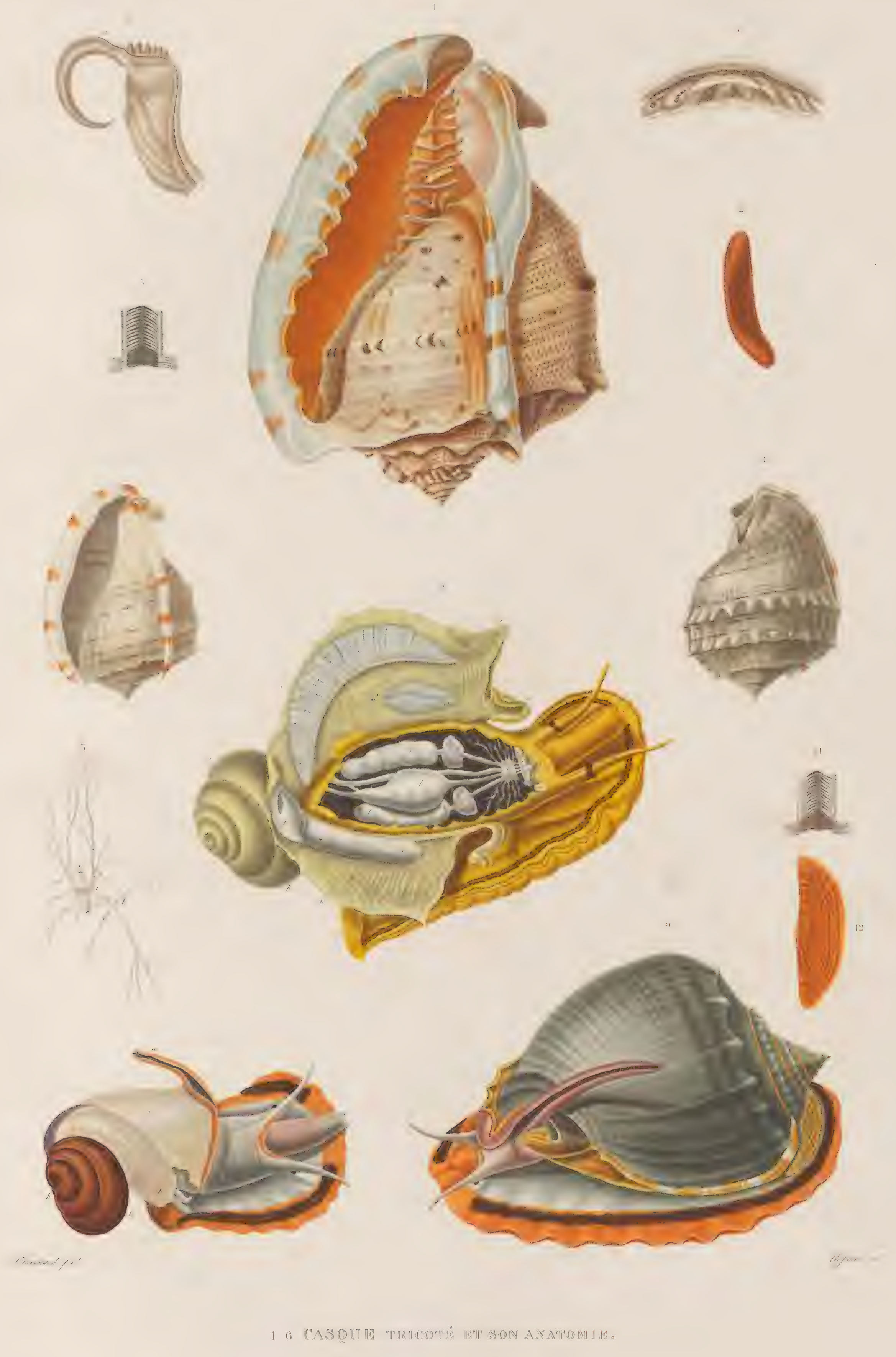

1 6 CASQUE TRICOTÉ ET SON ANATOMIE.

8 CASQUE FRANGÉ A. 9 13 CASQUE BÉZOAR, FEMELLE.

Remond imp.

BLANK
PAGE

J. G. Prêtre pinx. *Fournier sc.*

1 2 Volute ondulée. 4 5 Variété de la même, plus grande. 7 8 Volute pyramidale *N.*

3 Volute chauve-souris, *(femelle)* 6 Volute robe-turque. 9 11 Anatomie de Volute.

Dumenil imp.

BLANK PAGE

Blanchard pinx.

1. 7. MITRE ÉPISCOPALE AVEC SON ANATOMIE.
8. 9. MITRE ROTIE ET SA VARIÉTÉ.
10. MITRE RIDÉE.
11. 12. MITRE STIGMATAIRE.
13. 15. MITRE ZÉBRÉE.
16. 18. MITRE NOIRE N.
19. 22. MITRE RÉTUSE.

J. Tastu édit.   Rémond imp.

BLANK
PAGE

Blanchard pinx.

1 4 Mitre marbrée.
5 6 Mitre de Vanikoro *N.*
7 9 Mitre jaune L.
10 13 Mitre petit-taon.

14 15 Mitre buccinée L.
16 17 Mitre zonale L.
18 21 Mitre conovule L.

22 sa variété.
23 25 Mitre flammée.
26 27 Mitre noire et blanche.
28 29 Mitre fraise.

BLANK
PAGE

A. G. Prêtre pin. *Forget sc.*

1 Olive textiline. (NOUV.-GUINÉE)

2 4 Olive élégante. (NOUV.-GUINÉE)

5 6 Olive sanguinolente. (NOUV.-GUINÉE)

7 17 Olive érythrostome. ([illegible])

18 19 La même, variété. (GUAM)

20 21 Olive maure. (AMBOINE)

J. Tastu edit. Bougeard imp.

BLANK
PAGE

Prêtre et Lucy fe.

1 2 Porcelaine tigre. (TONGA-TABOU)
5 6 Porcelaine anguleuse. (TONGA-TABOU)
7 Porcelaine oviforme. (NOUV.-GUINÉE)
8 9 Porcelaine à verrues. (TONGA-TABOU)
10 11 Porcelaine arlequine. (TONGA-TABOU)
12 13 Porcelaine rongée. (TONGA-TABOU)
14 15 Porcelaine tête-de-serpent (ILE-DE-FRANCE)

BLANK
PAGE

G. Prêtre pinx — Massard sc

1 Porcelaine taupe.
2 4 Porcelaine maure.
5 Porcelaine arabique.
6 7 Porcelaine rougeole.
8 9 Porcelaine neigeuse.
10 11 Porcelaine grenue.
12 Porcelaine crible.
13 Porcelaine olivâtre.
14 16 Porcelaine anneau.
17 Porcelaine monnaie.
18 Porcelaine isabelle.
19 26 Porcelaine australe.

BLANK
PAGE

Blanchard pinx.

1 . 3 Animal de porcelaine tigre (FEMELLE) 5 . 12 Ancillaire à sillons blancs (FEMELLE) 18 . 20 Strombe lambis (FEMELLE)

4 Anatomie de la même (MÂLE) 13 . 17 Ancillaire australe (MÂLE) 21 Agathine mauritienne.

BLANK
PAGE

Prêtre del. Massard sc.

1. 2. Strombe aile-de-papillon, femelle.
3. 4. Strombe grenouille, male.
6. 11. Strombe lambis, mâle.
12. 13. Variété du Strombe lambis. ♂
14. Strombe bossu.

P. Duménil imp.

BLANK
PAGE

1. 2. Strombe oreille de Diane.
3. 4. Strombe bouche de sang.
5. 6. Strombe plissé.
7. 9. Strombe de Vanikoro. N.
10. 11. Strombe poule.
12. 13. Strombe fleuri.
14. 15. Strombe rubanné.

BLANK
PAGE

1 CÔNE RADIS.	5 5' CÔNE HÉBRAIQUE.	8 8' CÔNE MORSURE-DE-PUCES.
2 CÔNE TINE.	6 CÔNE VERMICULÉ.	9 CÔNE PIQÛRE-DE-MOUCHES.
3 CÔNE MINIME.	7 CÔNE DE BANDA.	10 10 CÔNE STRIÉ.
4 4' CÔNE DAMIER.	a Pore aequifère.	11 11 CÔNE NAVET.

BLANK PAGE

1 3 Cône tulipe.
4 14 son anatomie.

15 17 Cône draps d'or.
18 Cône sanguinolent 1
19 21 Cône livide mâle.

22 Cône lacté.
23 24 Cône jaune *N.*

BLANK PAGE

Blanchard et Quoy fec. *H. Legrand sc.*

1 3 CÉRITE LISSE. *N.*

4 CÉRITE MARBRÉE. *N.*

5 6 CÉRITE NODULEUSE.

7 8 CÉRITE RAYÉE.

9 12 CÉRITE COURTE. *N.*

13 15 CÉRITE MURE.

16 18 CÉRITE RUBANÉE. *N.*

19 20 CÉRITE CHENILLE.

21 CÉRITE GALONNÉE. *N.*

22 23 CÉRITE SILLONNÉE.

24 25 CÉRITE BUIRE.

J. Tastu edit. Garnier imp.

BLANK PAGE

1 3 Cérite ébène.
4 6 Cérite télescope.
7 Cérite de Sydney *N.*
8 Cérite turritelle *N.*
9 Cérite zonale var.

10 Cérite renflée *N.*
11 13 Cérite de Diemen *N.*
14 16 Cérite cuiller.
17 Cérite bigarrée *N.*

18 21 Cérite obtuse.
22 23 Cérite lilas *N.*
24 26 Turritelle rosée *N.*
27 28 Turritelle céritiforme *N.*
29 30 Turritelle granuleuse *N.*

J. Tastu édit.

Acard imp.

BLANK
PAGE

MÉLANIES.

BLANK
PAGE

AMPULLAIRE DE CELÈBES AVEC SON ANATOMIE.

BLANK
PAGE

Dequevauviller sc.

1 3	PALUDINE À CÔTES.		
6 8	PALUDINE VENTRUE.		N.
9 12	PALUDINE NOIRE.		
13 15	PALUDINE BUCCINOÏDE		
16 18	LYMNÉE VERTE.		
19 20	PHYSE DE TONGA.		N.
21 22	VARIÉTÉ PLUS PETITE		
23 24	PHYSE GEORGIENNE.		
33 38	ANCYLE STRIÉE.		N.
39	PLANORBE DE TONDANO.		
25 34	NAVICELLE ELLIPTIQUE.		

Finot imp.

BLANK
PAGE

1-7 PHASIANELLE BULIMOÏDE, LK. 8-9 PHASIANELLE [illegible] 10-16 TURBO MARBRÉ.

BLANK
PAGE

Blanchard pinx.

1 – 5 Turbo tuberculeux. *N.*

6 – 8 Turbo émeraude.

9 – 14 Turbo ondulé, avec son anatomie.

15 – 18 Turbo à collier.

19 – 23 Turbo de Cook.

BLANK
PAGE

Richard [illegible] *Guyart*

1 4 Turbo impérial.
5 7 Turbo stellaire.
8 12 Turbo frangé.
15 18 Turbo à fissure.
19 21 Troque obélisque.
22 26 Troque élancé.
27 31 Roulette lineolée } N.
32 33 Roulette de Guam }

J. Tastu edit. Dumenil imp.

BLANK
PAGE

1 Troque nilotique.
2 4 Troque pagode, avec son anatomie.
5 7 Troque nain.
8 11 Troque jaune avec son anatomie.
12 14 Troque aplati.
15 19 Troque doré trois variétés.
20 22 Cadran strié.
23 24 Cadran bigarré.
25 26 Cadran tacheté.
27 28 Dauphinale laciniée.

BLANK
PAGE

1–6 Troque bordé.
7–12 Troque irrisodonte. N.
13–14 Troque austral. N.
15–17 Troque à bandes.
18–22 Troque bariolé.
23–27 Troque multicariné.

BLANK
PAGE

1 3 Troque grenu. 12 15 Troque zélandais 21 25 Troque canaliculé.
6 11 Troque tiare. 12 20 Troque relief. 26 29 Troque canalifère.

BLANK
PAGE

...ug et Blanchard. *Aubert sc.*

1 3	Néritine	pulligère	
4 5	Néritine	réticulée	N.
6 8	Néritine	auriculée.	
9	Variété	de la même.	
10 11	Néritine	couronne australe.	
12 13	Néritine	commune	N.
15 16	Néritine	strigilée	
17 18	Nérite	albicille	
19 22	Nérite	de l'Ascension	
23 24	Nérite	versicolore	
25 26	Sa variété		
27 30	Nérite	plissée	
31	Nérite	polie.	
32 40	Anatomie de Nérite femelle.		
41 42	Nérite	ponctuée	N.
43 44	Nérite	de Doreï	N.
45	Nérite	de Guam	N.

Dumenil

BLANK
PAGE

Blanchard pinx. *Dumarne sc.*

1 3	Natice bouche-noire.	(TONGA-TABOU)	11 12	Natice zélandaise.	(NOUV.-ZÉLANDE)	18 19	sa variété.	(NOUV.-GUINÉE)
4 8	Natice mélanostomoïde.	(N.-GUINÉE)	13 15	Natice plombée.	(NOUV-HOLLANDE)	20 21	Natice costulée.	(MOLUQUES)
9	Natice petite-bouche.	(N.-HOLLANDE)	16 17	Natice pluriseriale.	(TONGA-TABOU)	22 23	Natice ombiliquée.	(NOUV-HOLLANDE)

J. Tastu edit. Duménil imp.

BLANK
PAGE

1 . 3 Cryptostome zonal. (Nouv.-Hollande)
4 . 8 Sigaret de tonga. (Tonga-Tabou)
9 Sigaret de Maurice. (Ile de France)
10 . 12 Stomatelle noire. (Tonga-Tabou)
13 . 16 Stomatelle tachetée. (Vanikoro)
17 . 19 Stomatelle auricule. (Nouv.-Zélande)
20 . 22 Velutine cancellée. (Vanikoro)

J. Tastu edit.

BLANK
PAGE

Prêtre pinx. et Coutant sc.

1	2	Pyramidelle tachetée.	
3	7	Pyramidelle ventrue.	N.
8	10	Vermet grand tube.	
11	12	Vermet élégant.	N.
13	15	Vermet géant.	N.
16	17	Vermet de la Nouv. Zélande.	N.
18		Vermet de Tonga.	N.
19		Vermet réticulé.	N.
20	23	Vermet rose.	N.
24	26	Vermet caréné.	N.
27	28	Vermet dentifère.	

BLANK
PAGE

Teillard sc.

1 2 Haliotide blanchatre

3 . 4 Fissurelle de Tonga

5 6 Fissurelle Prava

7 8 Emarginule de Panhi

N.

9 10 Emarginule élargie

11 12 Emarginule australe

13 14 sa variete

V.

15 16 Emarginule parmaphoïde

17 18 Emarginule rugueuse

19 20 Emarginule de Vanikoro

21 22 Emarginule striatule

1.

Dumenil imp.

BLANK
PAGE

G. Prêtre et Quoy ad vivam — Victor sc.

1 – 4. Parmophore austral. 5 – 16. Parmophore bombé. A. avec ses details anatomiques. 17 – 18. Parmophore imbriqué. V.

Rémond imp.

BLANK
PAGE

Blanchard & Lucy pinx   *Teillard sc.*

1 3 Patelle en bateau.	9 11 Patelle flexueuse J.	18 20 Patelle stellulaire.
4 6 Patelle bleue, var	12 13 Patelle granulaire.	21 sa variété.
7 8 Patelle scutellaire.	16 17 Patelle argentée.	22 23 Patelle à neuf rayons.

J. Tastu edit   Dumenil imp

BLANK PAGE

1 4 Patelloïde stellaire.
5 7 Patelloïde en cône.
8 11 Patelloïde striée.
12 14 Patelloïde allongée.

15 24 Patelloïde flammée.
25 27 Patelloïde cabochon
28 30 Patelloïde fragile.
31 35 Patelloïde orbiculaire

36 37 Patelloïde rugueuse.
38 39 Patelloïde écailleuse.
40 42 Patelloïde ponctuée.
43 44 Patelloïde septiforme

BLANK
PAGE

Blanchard p.

... Fournier

1 5	Crépidule [illegible]	
6 9	Crépidule maculée	
10 12	Crépidule à côtes	
13 14	Crépidule du Cap.	
15 16	Crépidule contournée.	
17 18	Calyptrée de Tonga.	
19 20	Calyptrée cabochon.	
21 22	Calyptrée de Vanikoro.	
23 24	Sa variété.	
25 34	Hipponice australe.	
35 36	Hipponice pointue.	
37 38	Sa variété.	
39 40	Hipponice	
41 46	Hipponice feuilletée.	

J. Tastu edit.

P. Dumont ...

BLANK
PAGE

1 3 Oscabrion de Maurice. *N.*
4 4' Oscabrion à côtes étroites. *N.*
5 8 Oscabrion Zélandais. *N.*
9 14 Oscabrion de Garnot. *(Blainv.)*
15 16 Oscabrion violet. *N.*
17 20' Oscabrion violet, variété.
21 29 Oscabrion fascié.
30 34 Oscabrion monticulaire. *N.*
36 le même, variété
37 38 Oscabrion oculé. A.

BLANK
PAGE

1 5	Oscabrion aiguilloune *Gm.*	12 16	Oscabrion birameux.
6	le même variété *A.*	12 22	Oscabrion peau de serpent.
7 11	Oscabrion glauque. *A.*	23 28	Oscabrion vert
		29 32	Oscabrion lamelleux.
		33 34	Oscabrion marron
		35 36	Oscabrion tulipe.

BLANK
PAGE

J. G. Prêtre pinx. *Mlle Massard sc.*

1	6	Oscabrion pirogue	J.
7	9	le même variété A.	
10	12	idem var. B.	
13	16	le même variété C.	I.
17	18	le même variété D.	
19	24	Oscabrion guilloché.	
25	30	Oscabrion Georgien.	
31	36	Oscabrion sillonné.	V.
37	42	Oscabrion cannelé.	
43	47	Oscabrion parqueté.	

BLANK
PAGE

Blanchard pinx. Forget sc.

1 3 Peigne bombé.
4 6 Peigne feuilletée.
7 10 Lime enflée.
11 12 Lime linguatule.
13 14 Huître épineuse.
15 21 Houlette spondyloïde.

Dumenil imp.

BLANK
PAGE

1 3 PÉTONCLE OVALAIRE.
4 6 PÉTONCLE À LARGES CÔTES.
7 9 PÉTONCLE AUSTRAL.
10 11 AVICULE GEORGIENNE.
12 13 PINTADINE OVALAIRE.
14 15 PINTADINE DE TONGA.

BLANK
PAGE

1 4 Trigonie pectinée.
3 10 Nucule australe. *N.*
11 14 Vénéricarde australe.
15 16 Moule polyodonte. *N.*
17 18 Lithodome lisse. *N.*
19 Came foliacée.

BLANK
PAGE

1 TRIDACNE FAITIÈRE.

2 TRIDACNE SAFRANÉE.

3 LA MÊME VUE PAR DESSOUS.

4. 5 TRIDACNE GIGANTESQUE.

BLANK PAGE

1-3 TRIDACNE MUTIQUE 4-6 TRIDACNE MACULÉE

BLANK
PAGE

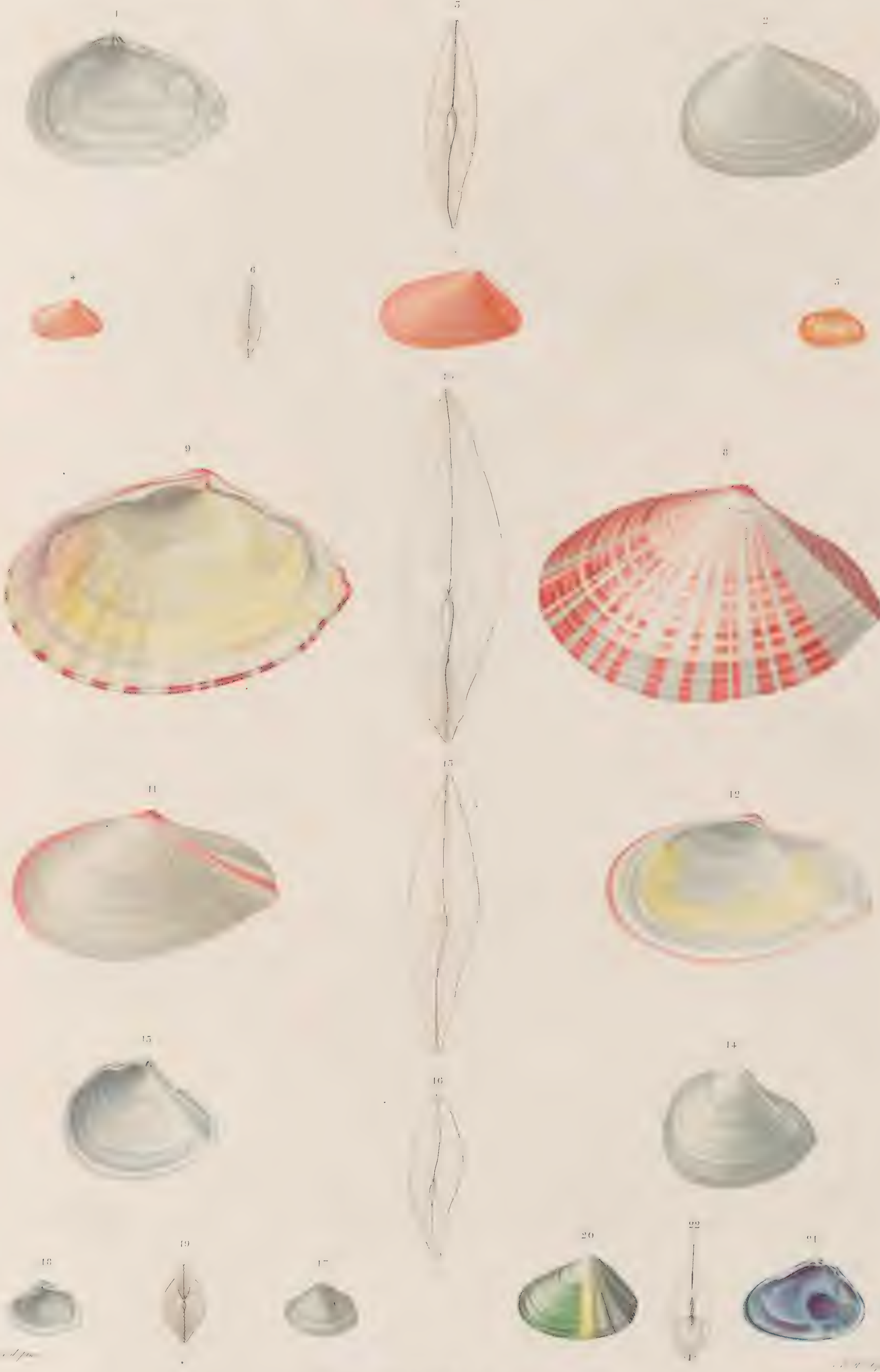

1-3 TELLINE BLANCHE.
4-7 TELLINE ORANGÉE.
8-10 TELLINE ÉLÉGANTE.
11-13 TELLINE DE TONGA.
14-16 TELLINE LACTÉE.
17-19 DONACE CARDIOÏDE.
20-22 DONACE AUSTRALE.

BLANK
PAGE

Blanchard pinx.

Marche ...

1	3	Cyrène cyprinoïde.	1		
4	5	Cyrène de Vanikoro.	*N.*		
6	8	Cyrène oblongue.	*A.*		
9	11	Mesodesme de Chémnitz *(Desh.)*			
12	14	Mesodesme de Diemen.			
15	17	Mesodesme striée.			

Dumenil imp.

BLANK
PAGE

Blanchard pinx

Cadet sc.

1. 2. MACTRE ALONGÉE.
3. 4. MACTRE SOYEUSE.
5. 6. LUTRAIRE SABRE.
7. 9. PANOPÉE ZÉLANDAISE.
10. PANDORE STRIÉE.
11. 12. SOLEN BLANC.
13. 14. PSAMMOBIE DE TONGA.
15. 16. PSAMMOBIE VITRÉE.

J. Tastu edit.

Rémond imp.

BLANK
PAGE

Blanchard pinx. *Mlle Coignet sc.*

1 2 Vénus à grosses côtes.
3 4 Vénus âpre.
5 6 Vénus Zélandaise.
7 8 Vénus épaisse.
9 10 Vénus intermédiaire.
11 12 Vénus australe.
13 14 Vénus polie.
15 16 Vénus denticulée.
17 18 Vénus mésodesme.
19 20 Vénus violacée.
21 23 Vénérupe courte.
24 26 Vénérupe de Diemen.

J. Tastu édit. Finot imp.

BLANK
PAGE

1 . 5 Térébratule australe.
8 Térébratule rouge. 1
10 Térébratule tachetée

11 12' Térébratule recourbée.
13 15 Corbule zélandaise. A
19 Pholade globuleuse.

BLANK
PAGE

Quoy et Gaimard del.

BIPHORE À CÔTES VU SOUS TROIS ASPECTS.

BLANK PAGE

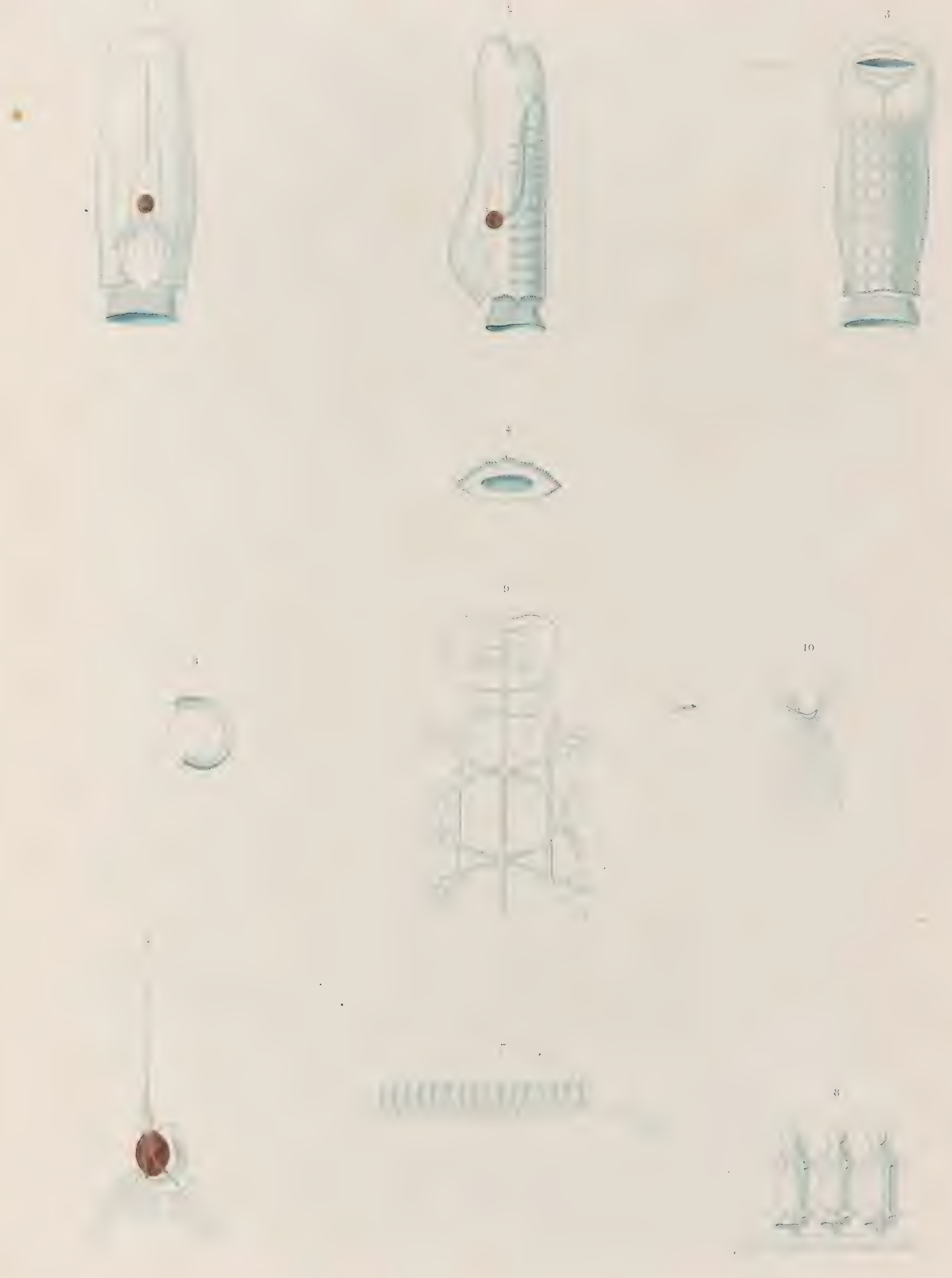

Quoy et Bevalet fec.

1 5 Biphore raboteux.

6 8 Fœtus d'une autre espèce.

9 Vaisseaux sanguins.

10 Système nerveux.

I. Tastu edit. Garnier imp.

BLANK
PAGE

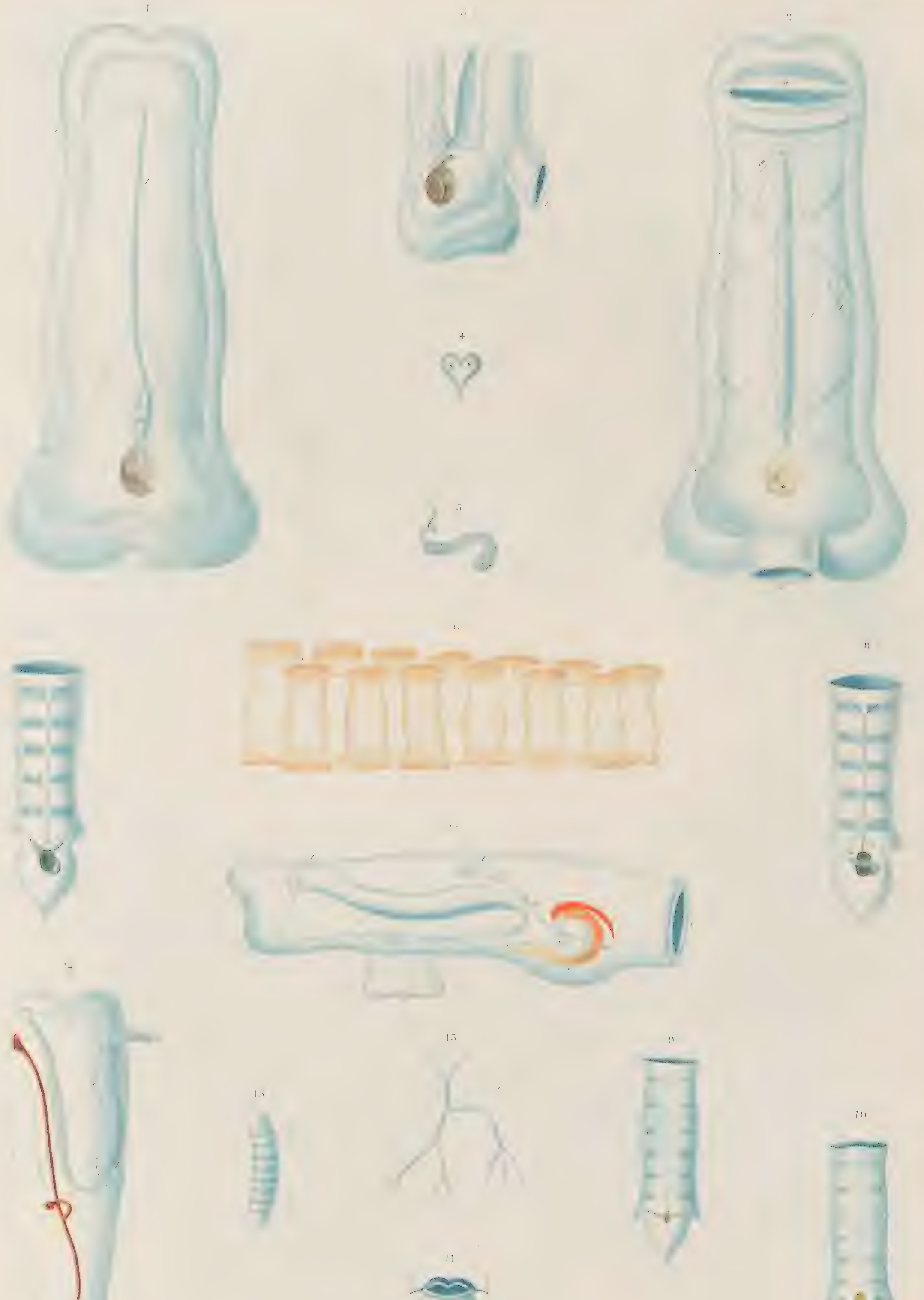

Quoy et Bevalet pinx. Schmelz sc.

5 Biphore Fémoral *N.* 7 8 Biphore Cordiforme *N.* 12 13 Biphore Pinné.

6 Biphore Confédérés 9 11 Biphore Cordiforme, variété. 14 15 Biphore Pinné, variété.

P. Garnier imp.

BLANK
PAGE

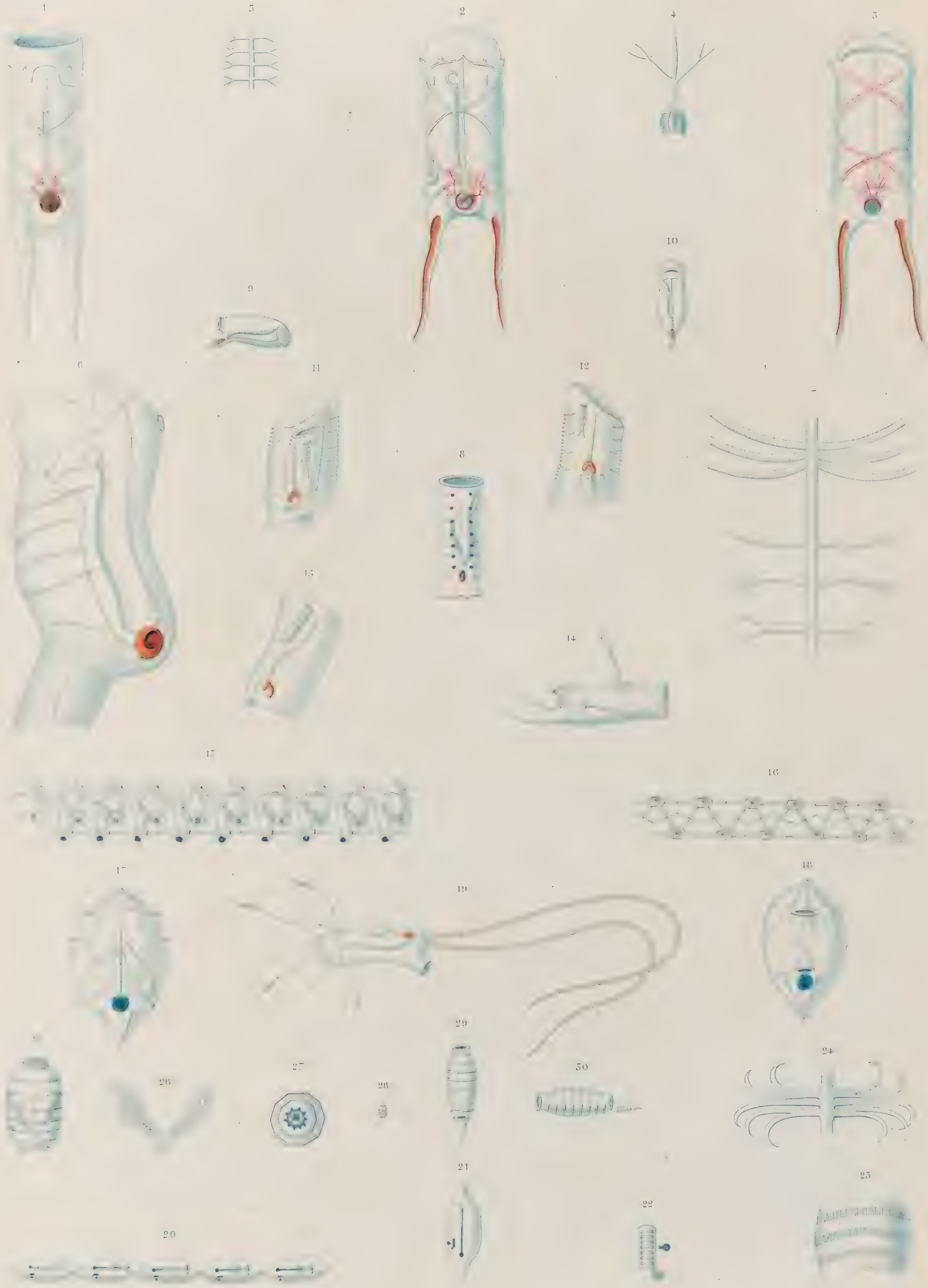

Quoy et Gaimard pinx — *Schmelz*

1 5 Biphore bicaudé :
6 7 Biphore infundibuliforme.
8 Biphore tronqué.
9 10 Biphore nucléal.
11 14 Biphore à facette.
15 18 Biphore pyramidal.
19 Biphore multitentaculé.
20 24 Biphore bleu
25 28 Barillet denticulé.
29 30 Barillet à queue.

F Garnier imp

BLANK
PAGE

Bevalet d'après M.r Quoy

1 8 Biphore tonneau avec ses détails anatomiques.

9 14 Béroé alongé.

J. Tastu edit

Finot imp.

BLANK
PAGE

Prêtre pinx. Tailleur sc.

1 2 Ascidie teinturière.
3 Ascidie dorée
4 5 Ascidie bouche rose.

6 7 Ascidie bouche violette.
8 9 Ascidie bleue
10 11 Ascidie diaphane.
12 13 Ascidie aurore.

14 16 Ascidie tuyau.
17 18 Ascidie réticulée.
19 22 Ascidie sabloneuse.

J. Tastu édit. Dumenil imp.

BLANK
PAGE

J. G. Prêtre pinx. Massard sc.

1 Ascidie marron d'inde.	5 6 Polycline cylindrique.	11 13 Distome élégant.
2 Ascidie australe.	7 8 Botrylle en grappe.	14 15 Eucèle rose.
3 son anatomie.	9 10 Distome violet.	16 17 Aplide cérébriforme.
4 Ascidie épineuse. N.	N.	18 19 Aplide pédonculé. N.

J. Tastu édit. Dumenil imp.

BLANK
PAGE

J. G. Prêtre pinx

1 3 Anatife parasite.	7 10 Anatife velu. *Cun.*	16 Anatife oblique.
4 Anatife tricolore.	11 Anatife sessile.	17 Anatife épineux.
5 Anatife tubulé.	12 13 Anatife tronqué.	18 20 Anatife sillonné.
6 Anatife alongé.		21 Anatife pélagien.
A.	A.	Y.

BLANK
PAGE

1 – 9 Physsophore blanche. }
10 – 18 Physsophore intermédiaire. } *N.*

19 – 21 Physsophore australe. }
22 – 24 Physsophore discoïde. } *N.*

J. Tastu edit.

Dumenil imp.

BLANK
PAGE

1 6 Stéphanomie helianthe. } A.
7 12 Stephanomie mélon }
13 21 Stephanomie hippopode
22 25 Stephanomie à vrilles. } I
26 Stéphanomie en toit. }

BLANK PAGE

1 – 7 Stéphanomie triangulaire. (I. DU CAP VERT)

8 – 12 Stéphanomie foliacée. (NOUV.-GUINÉE)

13 – 15 Stéphanomie imbriquée. (NOUV.-ZÉLANDE)

16 – 18 Stéphanomie heptacanthe. (MOLUQUES)

19 – 23 Stéphanomie ruche. (ILES DU CAP VERT)

BLANK
PAGE

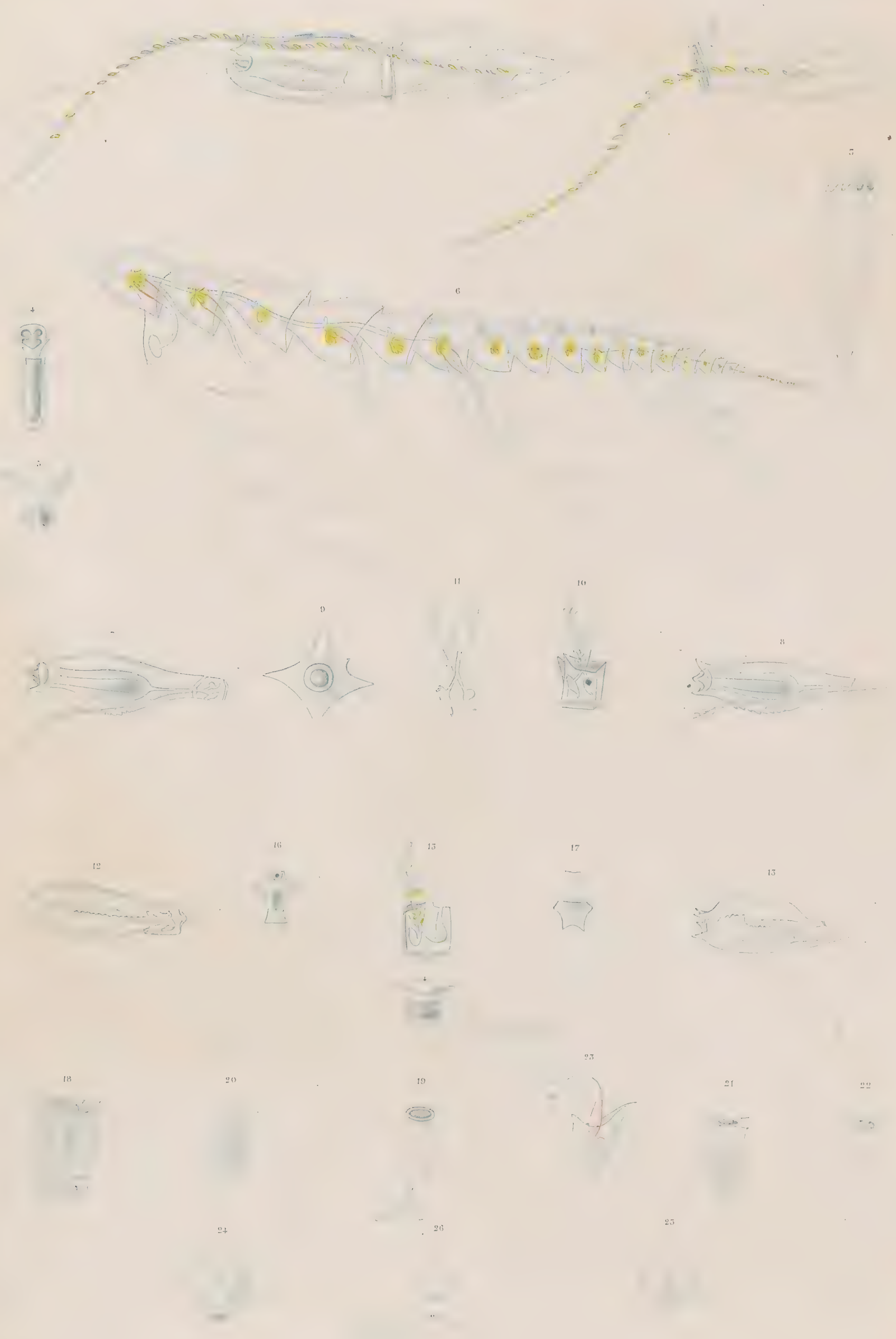

Lucy ad verum

1 — 6 Diphye Bory. } N.
7 — 11 Diphye calpé. } N.
12 — 17 Diphye abyla. } N.

18 — 20 Diphye de Bass. } N.
21 — 23 Diphye capuchon. } N.
24 — 27 Diphye cucubale. } N.

J. Tastu édit.   Dumenil imp.

BLANK
PAGE

Quoy ad vivum pinx. *L. Dumenil sc.*

1 6 Diphye ennéagone. (DÉT. DE GIBRALTAR)
7 11 Diphye cuboïde. (DÉT. DE GIBRALTAR)
12 17 Diphye nacelle. (DÉT. DE GIBRALTAR)
18 20 Diphye nacelle, var. (GD. OCÉAN AUSTRAL)
21 23 Diphye tronquée. (OCÉAN ATLANTIQUE)
24 Diphye hispide. (OCÉAN ATLANTIQUE)
25 26 Diphye tétragone. (OCÉAN ATLANTIQUE)
27 29 Diphye à 5 dents (OCÉAN ATLANTIQUE)
34 36 Diphye douteuse. (NOUV.-HOLLANDE)
37 38 Diphye de Praga. (ILES DU CAP VERT)
30 31 Galéolaire austral. (OCÉAN INDIEN)
32 33 Galéolaire à 4 dents. (OCÉAN INDIEN)

BLANK
PAGE

Quoy et Gaimard ad vivum del. *Massard sc.*

1 HOLOTHURIE ANANAS. 4 SON POISSON PARASITE *(du genre Fierasfer)*

2 3 3' DÉTAILS ANATOMIQUES. 5 6 HOLOTHURIE FLAMMÉE. V.

J. Tastu edit. *Dumenil imp.*

BLANK
PAGE

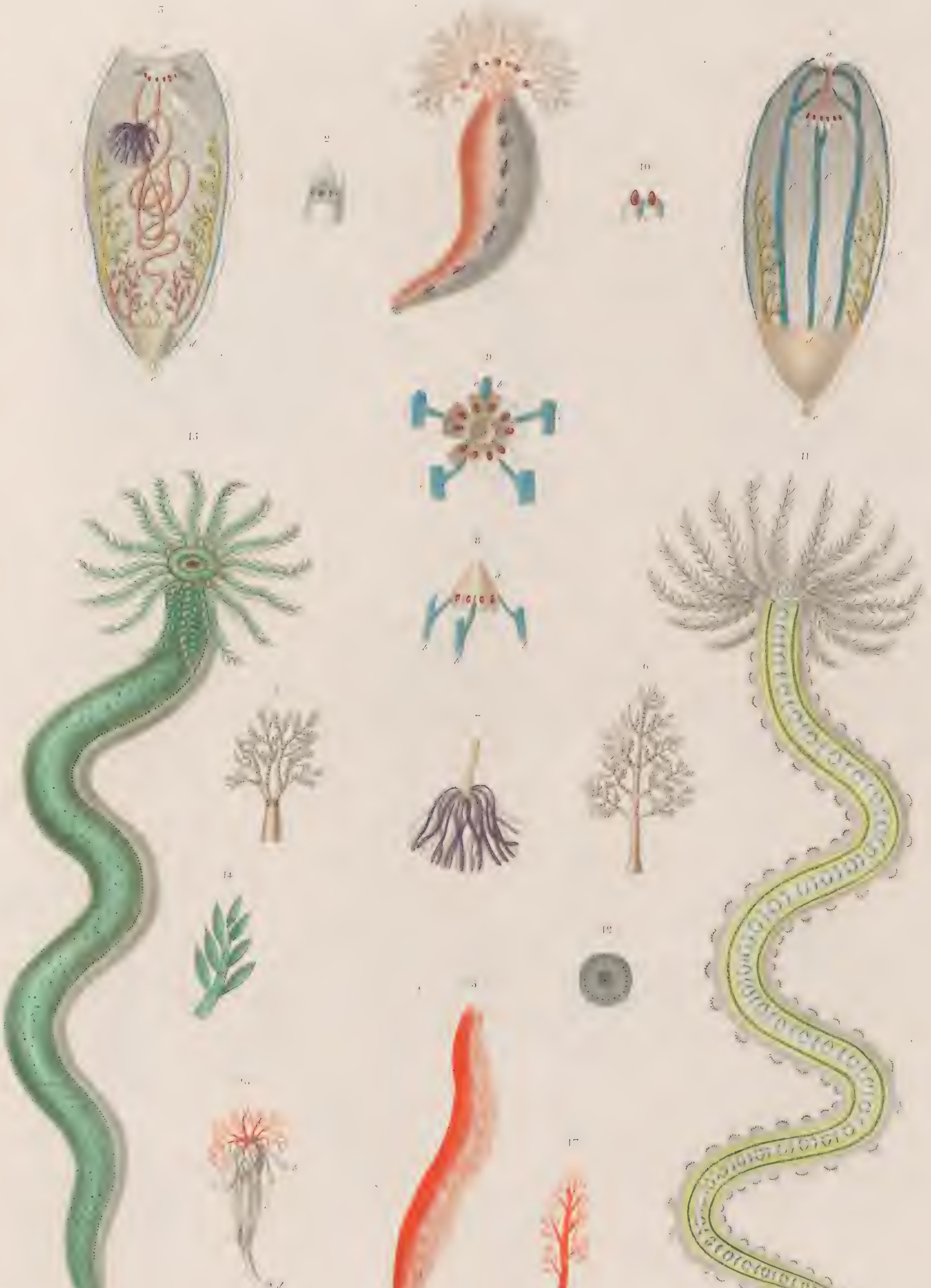

1 10 Holothurie épineuse *N.* avec son anatomie.
11 12 Holothurie orangée. *N.*
13 14 Fistulaire piquetée. *N.*
15 17 Fistulaire de Dorey. *N.*

BLANK
PAGE

Massard sc.

1 4 Fistulaire brune avec ses détails. *N.*

5 6 Fistulaire rougeâtre. *N.* 7 9 Fistulaire déliée. *N.*

J. Tastu edi. Dumenil imp.

BLANK
PAGE

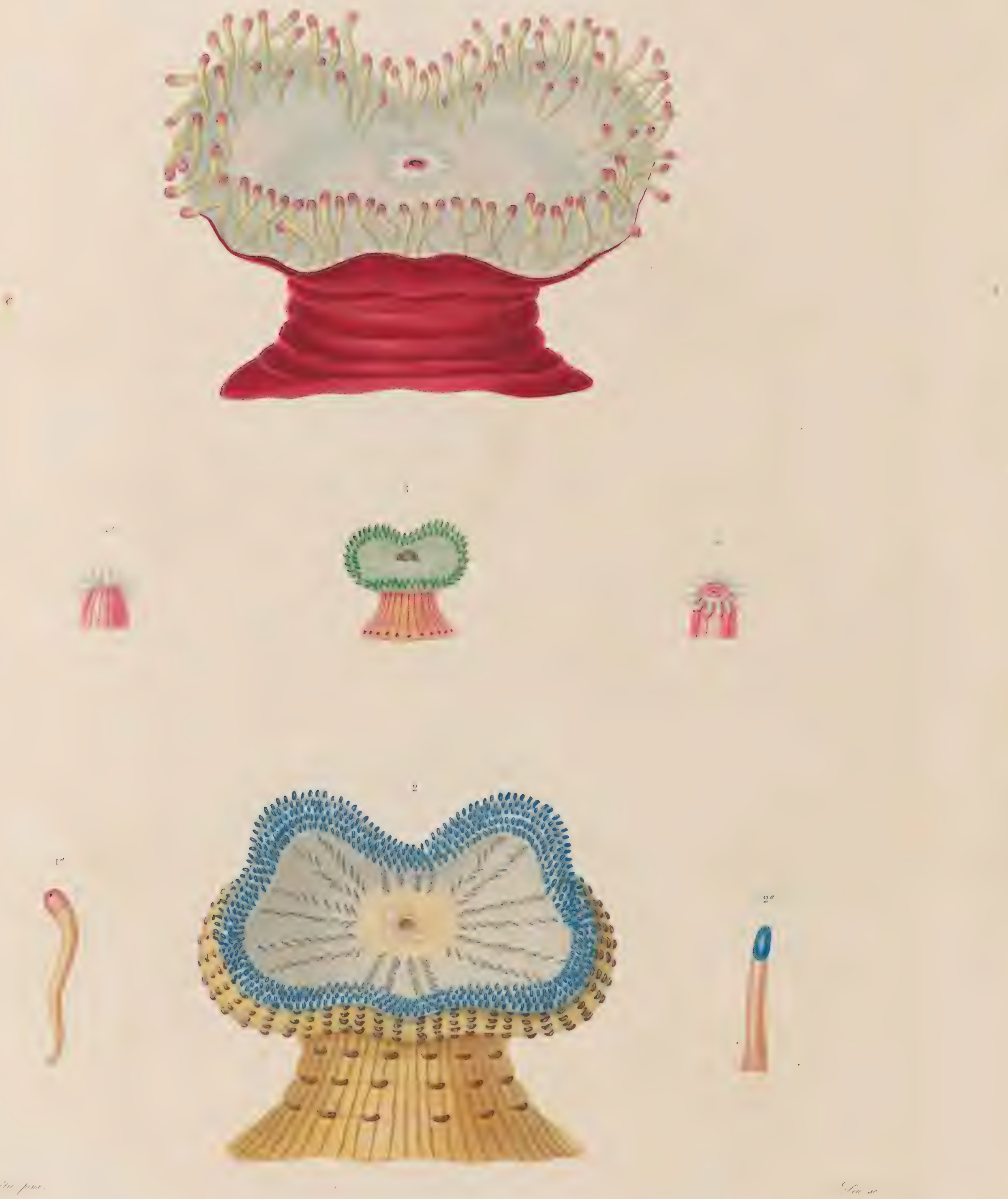

G. Prêtre pinx.

1 1ª ACTINIE MAGNIFIQUE. *N.*
2 2ª ACTINIE AZUR. *N.*
3 ACTINIE VERDÂTRE. *N.*
4 4ª ACTINIE À GLOBULES. *N.*

J. Tastu edit.

BLANK
PAGE

1 2 ACTINIE ALCYONOÏDE.
3 4 ACTINIE ARBORESCENTE.
5 ACTINIE ROUGE ET BLANCHE.
6 11 ACTINIE CLOU.

Dumenil imp.

BLANK
PAGE

J. G. Prêtre pinx. Forget sc.

1 2 Actinie villeuse. } N.
5 6 Actinie tuberculeuse. }

10 Actinie pélagienne. N.

7 Actinie brun-rouge } L.
8 9 Sa variété. }

J. Tastu édit. Dumenil imp.

BLANK
PAGE

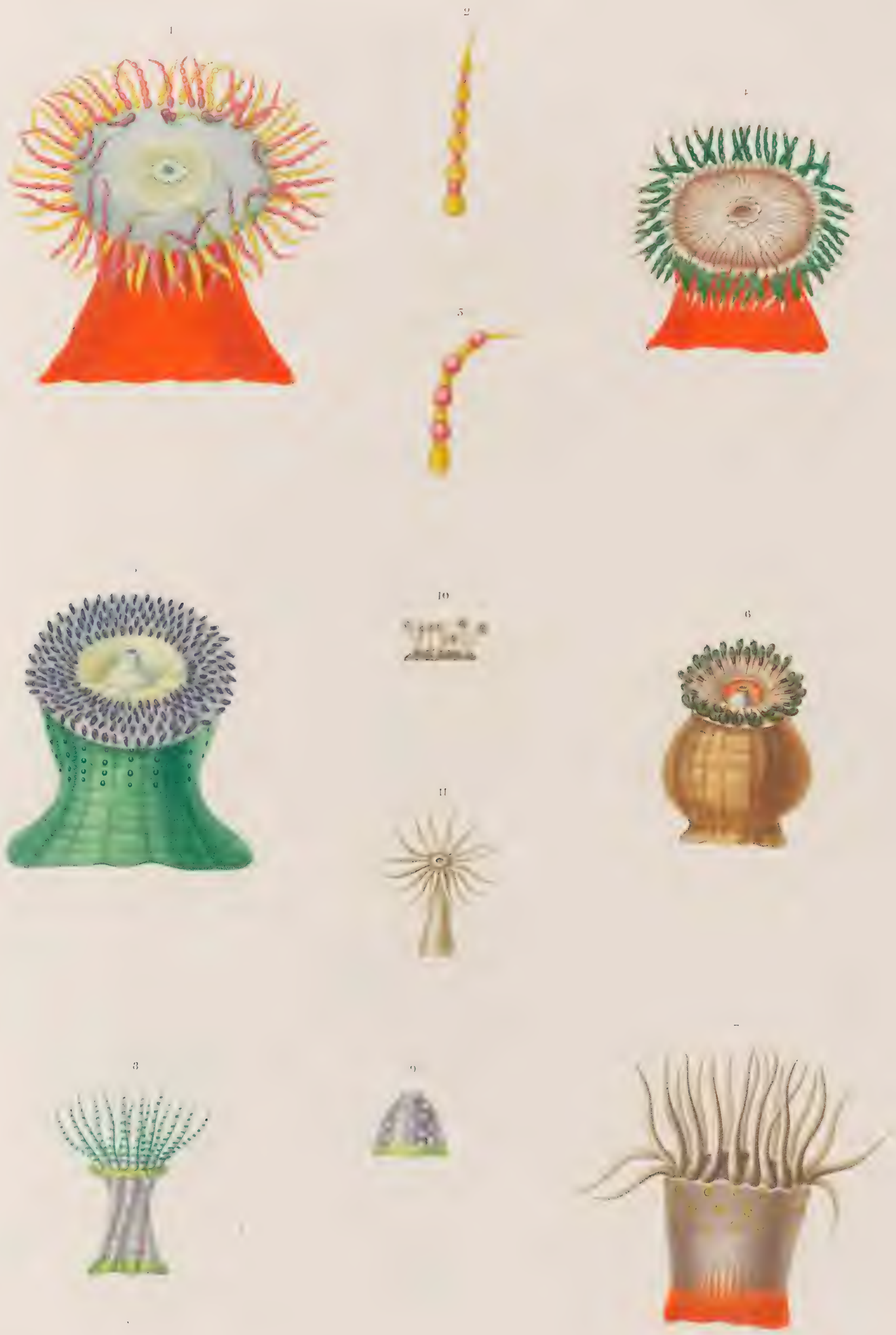

J. G. Prêtre pinx

Victor sc

1 3 ACTINIE AURORE. } 1 4 SA VARIÉTÉ.	5 ACTINIE VIOLETTE. 6 ACTINIE VASE. } 1 7 ACTINIE DE DOREY.	8 9 ACTINIE PIQUETÉE. } 1 10 11 ACTINIE GRÊLE.

J. Tastu edit.

Duménil imp

BLANK
PAGE

1 3 Mamillifère cerclée. *N.*

4 6 Mamillifère de Vanikoro. *N.*

7 8 Mamillifère fauve. *N.*

9 11 Mamillifère verte. *N.*

12 Mamillifère verte et brune. *N.*

13 14 Mamillifère jaune. *N.*

15 21 Actinie viridule. *N.*

Dumenil imp

BLANK
PAGE

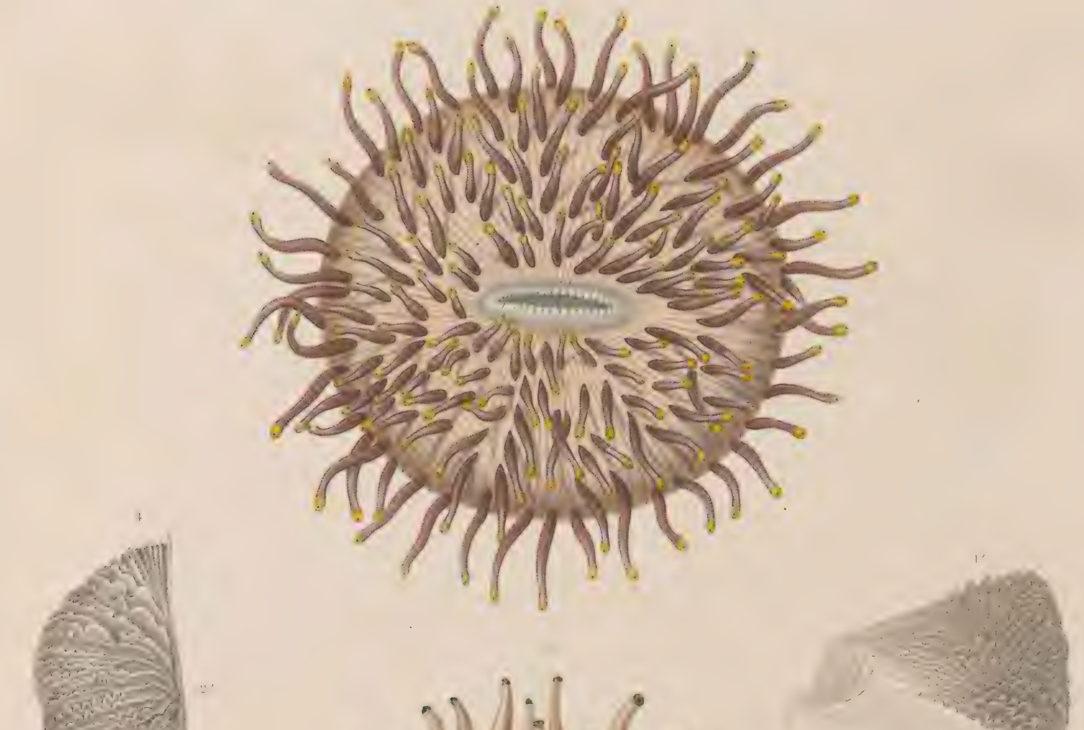

1. 2. FONGIE ACTINIE. (Nouvelle-Irlande.) 3. 4. FONGIE À GROS TUBERCULES. (Vanikoro.)
5. 9. TUBINOLIE ROUGE.

BLANK
PAGE

Forget sc.

1 2 Lobophyllie anguleuse var. (N.-IRLANDE)

3 6 Caryophyllie fasciculée. (VANIKORO)

7 11 Lobophyllie orangée. (NOUV.-HOLLANDE)

12 15 Dendrophyllie rougeâtre. (NOUV.-ZÉLANDE)

16 23 Astrée Caliculaire. (ALGÉSIRAS)

Dumênil imp.

BLANK PAGE

Prêtre pinx.

1 3 ASTRÉE VERTE. 6 7 ASTRÉE ANANAS.

4 5 ASTRÉE ANORMALE. 8 VARIÉTÉ DE LA MÊME.

9 11 GONIOPORE PÉDONCULÉE.

Dumenil imp.

BLANK PAGE

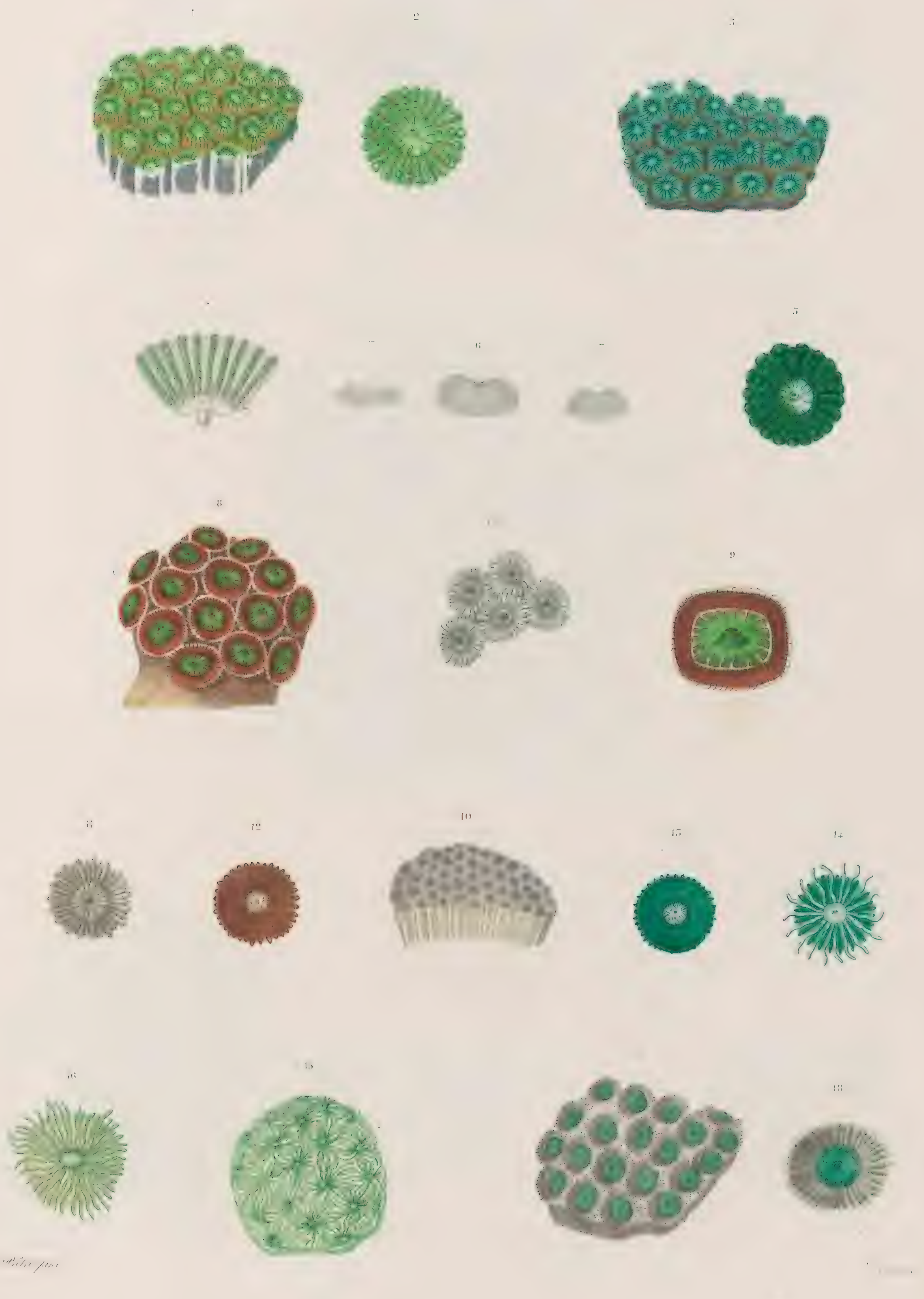

1. 2. Astrée cardère, var. 8. 9. Astrée brune et verte *N.* 15. 16. Astrée diffluente.

3. 7. Astrée d'Amboine *N.* 10. 14. Astrée galaxée. 17. 18. Astrée annulaire.

J. Tastu edit.

BLANK
PAGE

1 TRIDACOPHYLLIE LAITUE. 4 5 MÉANDRINE SINUEUSE.

2 3. MÉANDRINE CÉRÉBRIFORME 6 8 PORITE CONGLOMERÉ.

BLANK
PAGE

J. G. Prêtre pinx. *Forget sc.*

1 2 Madrépore abrotanoïde. 6 7 le même, variété A.

3 Madrépore plantain. 8 10 le même, variété B.

4 Madrepore prolifère. 11 14 Alvéopore rouge.

J. Tastu édit. Duménil imp.

BLANK
PAGE

A. S. Prêtre pinx. *Mlle Perret sc.*

1 4 Alvéopore vert. 7′ Le même, variété verte. 11 Montipore verruqueux.

5 7 Pocillopore corne de Daim. 8 10 Polyphyllie bassin. 12 14 Héliopore bleu.

J. Tastu édit. Dumenil imp.

BLANK
PAGE

J. G. Prêtre et Quoy ad vivum f.

1 8 TUBIPORE ROUGEÂTRE. *N.*

9 TUBIPORE MUSIQUE. *N.*

10 12 CLAVULAIRE VERTE. *N.*

13 16 CLAVULAIRE VIOLETTE. *N.*

Dumenil imp.

BLANK PAGE

J. G. Prêtre pinx. *Guiart sc.*

1 4 CORNULAIRE MULTIPINNÉE. *N.*	11 12 ALCYON GLAUQUE. *N.*
5 7 CORNULAIRE VERDÂTRE. *N.*	13 15 15' ALCYON DES AMIS. *N.*
8 8' 10 SA VARIÉTÉ.	16 18 18' ALCYON ORANGÉ.

J. Tastu éd.^r Duménil imp.

BLANK PAGE

J. G. Prêtre pinx. *Teiler.*

1	3	ALCYON FLÉXIBLE.	
4	5	ALCYON TUBERCULEUX.	N.
6	7	ALCYON JAUNE.	
8	11	ALCYON RAMEUX.	
12	14″	ALCYON IMBRIQUÉ.	
15	17′	ALCYON TERMINAL.	N.
18	20	ALCYON ÉVENTAIL.	
21	23	ALCYON VERT.	

J. Tastu édit. Duménil imp.

BLANK
PAGE

Lefevre sc.

1	2	Borlasie à cinq lignes.	9	11	Borlasie verte.
3	4	Borlasie striée.	12	14	Borlasie tricuspide.
5	6	Borlasie à bandelette.	15	19	Borlasie de la Nouv.-Zélande.
7	8	— variété.	20	21	Borlasie à quatre points.

Dumenil imp.

BLANK
PAGE

Stanchard pinx

1 3 CARYBDÉE BICOLORE *N.* 4 5 CARYBDÉE [illegible] TACULÉE *N.*

6 10 ORYTHIE INCOLORE *N.*

Dumenil imp

BLANK
PAGE

1 2' DÉDALE DE MAURICE. N. 3 ALCYONCELLE SPÉCIEUX. N.

4 7 OIKOPLEURE BIFURQUÉ. N.

J. Tastu édit.

Dumenil imp.

BLANK PAGE

3 2044 072 173 131

Date Due